Anmeldung

Hiermit melde ich mich für das Symposium **MR 2016 Compact** vom 7. bis 9. Juli 2016 in der Konzert- und Kongresshalle (in) Bamberg an.

Die Teilnahmegebühren betragen für Ärzte:
☐ 320,– € **(Zahlungseingang bis 10.06.2016)**
☐ 380,– € (Zahlungseingang ab 11.06.2016)
☐ 180,– € Tageskarte

☐ Die Teilnahmegebühren betragen für MTRA:
180,– €
☐ 75,– € Tageskarte

Die Gebühr habe ich auf das Konto bei der Sparkasse Erlangen (Empfänger: Uni-Klinikum Erlangen)
IBAN: DE84 7635 0000 0000 0464 04
bitte Verwendungszweck unbedingt angeben
Verwendungszweck: 362 120 04
Teilnahmegebühren für MR 2016 Compact
(Bei) Auslandsüberweisungen (bitte) SWIFT/BIC: BYLADEM1ERH überwiesen.

Titel, Vorname, Name .....

Anschrift .....

.....

.....

Telefon .....

E-Mail .....

Datum/Unterschrift .....

Anmeldung bitte
- per Fax: 09131 85-36068
- oder postalisch

Referenten und Moderatoren

Prof. Dr. Jörg Barkhausen	Klinik für Radiologie und Nuklearmedizin, Universitätsklinikum Schleswig-Holstein Campus Lübeck
PD Dr. Ulrich Baum	Diagnostische und Interventionelle Radiologie, Caritas-Krankenhaus Bad Mergentheim
Prof. Dr. Thorsten Bley	Institut für Diagnostische und Interventionelle Radiologie, Universitätsklinikum Würzburg
Prof. Dr. Klaus Bohndorf	Neusäß
Prof. Dr. Hans-Jürgen Brambs	Grünwald
Prof. Dr. Martin Breitenseher	Institut für Radiologie, Landesklinikum Waldviertel Horn
Prof. Dr. Hartmut Brückmann	Abteilung für Neuroradiologie am Institut für Klinische Radiologie, Klinikum der Universität München, Campus Großhadern
Prof. Dr. Arnd Dörfler	Neuroradiologische Abteilung, Universitätsklinikum Erlangen
PD Dr. Claudia Fellner	Institut für Röntgendiagnostik, Universitätsklinikum Regensburg
Prof. Dr. Franz Fellner	Zentrales Radiologie Institut, Kepler Universitätsklinikum Linz
Prof. Dr. Frank Fischbach	Klinik für Radiologie und Nuklearmedizin, Universitätsklinikum Magdeburg
Prof. Dr. Christian Glaser	Radiologisches Zentrum, München-Pasing
Prof. Dr. Karlheinz Hauenstein	Institut für Diagnostische Radiologie, Universitätsklinikum Rostock
Prof. Dr. Sabine Heiland	Sektion Experimentelle Radiologie, Universitätsklinikum Heidelberg
Prof. Dr. Rolf Janka	Radiologisches Institut, Universitätsklinikum Erlangen
Prof. Dr. Stephan Kloska	Neuroradiologische Abteilung, Universitätsklinikum Erlangen
Prof. Dr. Herbert Köstler	Experimentelle Radiologie, Institut für Diagnostische und Interventionelle Radiologie, Universitätsklinikum Würzburg
Dr. Hendrik Kooijman	Philips Healthcare, Hamburg
Dr. Frederik Laun	Medizinische Physik in der Radiologie, Deutsches Krebsforschungszentrum, Heidelberg
Prof. Dr. Michael Lell	Radiologisches Institut, Universitätsklinikum Erlangen

Referenten und Moderatoren

Prof. Dr. Martin Lenz	Institut für Radiologie, Klinikum am Steinenberg Reutlingen
Prof. Dr. Martin Mack	Radiologie München
Prof. Dr. Armin Nagel	Radiologisches Institut, Universitätsklinikum Erlangen
PD Dr. Wolfgang R. Nitz	Siemens Healthcare GmbH, Erlangen
Prof. Dr. Dirk Petersen	Lübeck
Prof. Dr. Harald Quick	Erwin L. Hahn Institut für MR-Bildgebung, Universitätsklinikum Essen
PD Dr. Frank Römer	Radiologisches Institut, Universitätsklinikum Erlangen
Prof. Dr. Arnd-Oliver Schäfer	Klinik für Diagnostische und Interventionelle Radiologie, Klinikum St. Georg, Leipzig
Prof. Dr. Dr. Fritz Schick	Sektion für Experimentelle Radiologie, Diagnostische und Interventionelle Radiologie, Universitätsklinikum Tübingen
Prof. Dr. Heinz-Peter Schlemmer	Abteilung Radiologie, Deutsches Krebsforschungszentrum, Heidelberg
Dr. Axel Schmid	Radiologisches Institut, Universitätsklinikum Erlangen
Prof. Dr. Rainer Schmitt	Klinik für Diagnostische und Interventionelle Radiologie, Rhön-Kliniken Bad Neustadt/Saale
Prof. Dr. Peter Schramm	Institut für Neuroradiologie, Universitätsklinikum Schleswig-Holstein Campus Lübeck
Prof. Dr. Axel Stäbler	Radiologiepraxis, München-Harlaching
Prof. Dr. Christian Stroszczynski	Institut für Röntgendiagnostik, Universitätsklinikum Regensburg
Prof. Dr. Bernd Tombach	Röntgen- und Strahlenklinik, Klinikum Osnabrück
Prof. Dr. Michael Uder	Radiologisches Institut, Universitätsklinikum Erlangen
Prof. Dr. Frank Wacker	Institut für Diagnostische und Interventionelle Radiologie, Medizinische Hochschule Hannover
Dr. Matthias Weigel	Radiologische Physik, Universitätsspital Basel
Dr. Veronika Zubler	Radiologie Universitätsklinik Balgrist

Information

Leitung:	Prof. Dr. Michael Uder Prof. Dr. Rolf Janka
Termin:	7. bis 9. Juli 2016
Tagungsort:	Konzert- und Kongresshalle Bamberg, Hegel-Saal, Mußstr. 1, 96047 Bamberg (während der Veranstaltung sind Sie über die Tel.-Nr. 0951 9647195 erreichbar)
Anmeldung:	mittels beiliegender Antwortkarte (per Fax oder postalisch) oder per E-Mail Ansprechpartnerin: Barbara Rahnefeld Tel.: 09131 85-36065 Fax: 09131 85-36068 barbara.rahnefeld@uk-erlangen.de *www.radiologie.uk-erlangen.de/aktuelles/veranstaltungsarchiv/*
Gebühren für Ärzte:	320,– € **(Zahlungseingang bis 10.06.2016)** 380,– € (Zahlungseingang ab 11.06.2016) 180,– € (Tageskarte)
Gebühren für MTRA:	180,– € 75,– € (Tageskarte)
Bankverbindung:	Sparkasse Erlangen Empfänger: Uni-Klinikum Erlangen IBAN: DE84 7635 0000 0000 0464 04 **bei Auslandsüberweisungen** SWIFT/BIC: BYLADEM1ERH **bitte Verwendungszweck unbedingt angeben** **Verwendungszweck: 362 120 04** **Teilnahmegebühren für MR 2016 Compact**
Hotelreservierung:	med travel GmbH Untere Wörthstr. 2, 90403 Nürnberg Tel.: 0911 570300-210 Fax: 0911 2358283 *www.medtravel.de/html/MRCompact2016.html*

Zur besseren Lesbarkeit verwenden wir bei der Bezeichnung von Personengruppen die männliche Form; selbstverständlich sind dabei die weiblichen Mitglieder eingeschlossen.

Herstellung: Uni-Klinikum Erlangen/Kommunikation, 91012 Erlangen

MR 2016 Compact

7. bis 9. Juli 2016

Konzert- und Kongresshalle Bamberg, Hegel-Saal
Mußstr. 1, 96047 Bamberg

Radiologisches Institut

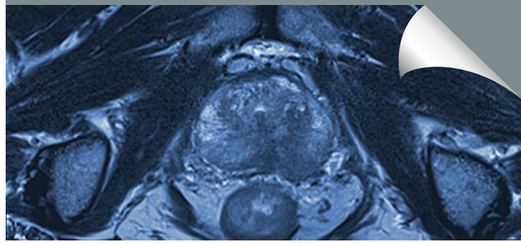

Universitätsklinikum Erlangen

Einladung

Sehr geehrte Frau Kollegin,
sehr geehrter Herr Kollege,

zu unserem Symposium „MR 2016 Compact“ laden wir Sie herzlich ein.

Die Veranstaltung jährt sich nun schon zum 18. Mal. Trotz vieler Neuerungen haben wir in all den Jahren das ursprüngliche Ziel nicht aus den Augen verloren: Die Veranstaltung soll einen Überblick über die sich rasch entwickelnde MR-Tomografie geben und bei der Integration neuer Techniken in die tägliche Routine helfen. Inhaltlich werden die Grundlagen, neue Entwicklungen in der MR-Tomografie und die aktuellen Untersuchungsstrategien (“how to do“) für die gängigen Indikationen vermittelt.

Die Fortbildungsveranstaltung wendet sich an Radiologen und fortgeschrittenes technisches Assistenzpersonal und eignet sich hervorragend zur Vorbereitung auf die radiologische Facharztprüfung.

Auch für das diesjährige Symposium ist es uns gelungen, namhafte Referenten zu gewinnen, die es verstehen, die zum Teil komplizierte Materie verständlich aufzuarbeiten und zu vermitteln. Das bewährte Konzept aus physikalischen Grundlagen und klinischen Anwendungen mit Raum für Fragen und Diskussionen und das alles in einem ansprechenden Ambiente behalten wir bei.

Herzlich willkommen in Bamberg!

Prof. Dr. Michael Uder Prof. Dr. Rolf Janka

Qualitätssicherung durch:

Akademie für Fort- und Weiterbildung in der Radiologie

Die Veranstaltung ist von der Bayerischen Landesärztekammer mit 23 CME-1-Punkten zertifiziert und findet in Zusammenarbeit mit der Akademie für Fort- und Weiterbildung in der Radiologie statt.

Donnerstag, 7. Juli 2016

9.00	**Begrüßung**	M. Uder

Wie entsteht das MR-Bild?

Moderation:	*S. Heiland*	
9.05	**MRT-Grundlagen**	H. Kooijman
9.45	**TSE, IR, HASTE**	C. Fellner/F. Fellner
10.15	**Gradientenecho**	M. Weigel
10.45	**Pause**	

Fortgeschrittene Techniken und Bildoptimierung

Moderation:	*F. Fellner*	
11.15	**EPI, Diffusion + Perfusion**	S. Heiland
12.00	**Fettsättigungstechniken**	F. Schick
12.30	**FOV, Matrix, Bandbreite, Turbofaktor**	A. Nagel
13.15	**Mittagspause**	
Moderation:	*A. Nagel*	
14.30	**Parallele Bildgebung**	H. Köstler
15.15	**Techniken der kardiovaskulären MR**	R. Janka
16.00	**MR-Artefakte**	W. Nitz
16.30	**Pause**	

Nebenwirkungen

Moderation:	*F. Laun*	
17.00	**Kontrastmittel**	B. Tombach
17.30	**MR-Sicherheit**	H. Quick
18.00	**Ende des ersten Tages**	

Freitag, 8. Juli 2016

Kopf: How to do

Moderation:	*T. Bley, H. Brückmann*	
9.00	**ZNS I (Ischämie/Blutung)**	P. Schramm
9.30	**Zerebrale Gefäße: MRA**	D. Petersen
10.00	**ZNS II (MS/Entzündungen)**	A. Dörfler
10.45	**Pause**	

Kopf/Hals/Wirbelsäule: How to do

Moderation:	*M. Lenz, K. Hauenstein*	
11.15	**ZNS III (Tumoren)**	S. Kloska
12.00	**Hals**	M. Lell
12.30	**Wirbelsäule**	A. Stäbler
13.00	**Mittagspause**	

Abdomen: How to do

Moderation:	*U. Baum, C. Stroszczynski*	
14.30	**Leber**	F. Fischbach
15.15	**Niere**	M. Uder
15.45	**Rektum**	A.-O. Schäfer
16.15	**Pankreas**	H.-J. Brambs
16.45	**Pause**	

Prostata/Herz: How to do

Moderation:	*A. Schmid, F. Wacker*	
17.15	**Herz**	J. Barkhausen
18.00	**Prostata**	H.-P. Schlemmer
18.30	**Ende des zweiten Tages**	

Samstag, 9. Juli 2016

Die Anwendungen: How to do

Moderation:	*M. Lell, M. Mack*	
9.00	**Hand**	R. Schmitt
9.30	**Ellenbogen**	V. Zubler
10.00	**Schulter**	K. Bohndorf
10.45	**Knochenmarködem**	F. Römer
11.15	**Pause**	
Moderation:	*F. Römer, A. Stäbler*	
11.45	**Fuß**	A. Stäbler
12.15	**Knie**	M. Breitenseher
12.45	**Knie**	M. Mack
13.15	**Hüfte**	C. Glaser
14.00	**Schlussbemerkungen**	M. Uder
14.05	**Ende der Veranstaltung**	

Sponsoren

Wir danken unseren Sponsoren für ihre freundliche Unterstützung.

Bayer Vital GmbH
Medtron AG
b·e·imaging gmbh
MMS Medicor Medical Supplies GmbH
Bracco Imaging Deutschland GmbH
Siemens Healthcare GmbH
Guerbet GmbH
TeraRecon
Heberlein MedBooks
ulrich medical®

Bitte ausreichend frankieren!

Rückantwort und Anmeldung
Universitätsklinikum Erlangen
Radiologisches Institut
Barbara Rahnefeld
Maximilianplatz 1
91054 Erlangen

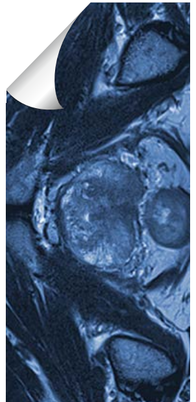

MR 2016 Compact
Bamberg,
7. bis 9. Juli 2016

Universitätsklinikum Erlangen
Radiologisches Institut