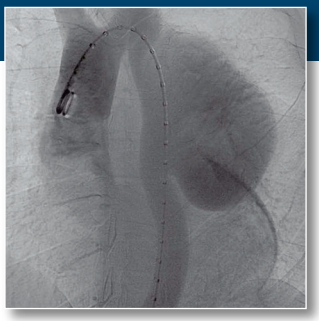

Bonner INTERVENTIONS RADIOLOGIE

24. und 25. März 2017

WISSENSCHAFTLICHE LEITUNG

Univ.-Prof. Dr. med. Hans Schild
Radiologische Klinik | Universitätsklinikum Bonn

Prof. Dr. med. Holger Strunk
Radiologische Klinik | Universitätsklinikum Bonn

Prof. Dr. med. Kai Wilhelm
Radiologie | Johanniter-Krankenhaus Bonn

Qualitätssicherung durch Akademie für Fort- und Weiterbildung in der Radiologie

www.bonner-interventionsradiologie.de

GRUSSWORT

Liebe Kolleginnen und Kollegen,

vor dem BIR ist nach dem BIR. Und so möchten wir zuerst einmal allen Referenten und Firmen danken, die zum Gelingen der „Bonner Interventionsradiologie 2016“ beigetragen haben. Mit weit über 100 Teilnehmern, Vorträgen zu Grundlagen und „state-of-the-art“, regen Diskussionen, praxisrelevanten interessanten Workshops und einer umfassenden Industrieausstellung war unsere Veranstaltung wieder ein voller Erfolg. Dafür – auch den Teilnehmern – nochmals herzlichen Dank!

Gerne möchten wir Sie daher zu unserer Fortbildungsveranstaltung Bonner Interventionsradiologie (BIR) 2017 einladen, die vom 24.-25. März 2017 zum achten Mal stattfinden wird. Wie bereits in den letzten Jahren bieten wir sowohl für den am Anfang der Interventionsradiologie stehenden Arzt, als auch für den Fortgeschritteneren die Möglichkeit, sich umfassend über die Grundlagen, Materialkunde, Indikationsstellungen und Vorgehensweise, aber auch den Ergebnisvergleich mit anderen Disziplinen zu informieren.

Dabei wenden sich die Veranstaltungen am Freitag von der Thematik und Art der Präsentation an die am Anfang der Interventionsradiologie stehenden Ärztinnen und Ärzte. Wie auch im letzten Jahr haben wir einen 4 Stunden umfassenden ausgewiesenen Modulteil – einschließlich Prüfung – zur Anerkennung für den Erwerb der Fachkunde Interventionsradiologie im Strahlenschutz gem. RÖV beantragt.

Am Samstag bieten wir alternativ zu den Vorlesungen Workshops an, in denen die Teilnehmer in kleinen Gruppen unter realen Bedingungen am Tiermodell selbst "Hand anlegen" können. Hervorgehoben werden soll insbesondere der Workshop zu Neurointerventionen sowie zum hochintensiven fokussierten Ultraschall (HIFU). Hier ist zu den Veranstaltungen ebenfalls eine spezielle Anmeldung erforderlich.

Wir würden uns sehr freuen, Sie erneut oder auch zum ersten Mal in Bonn begrüßen zu dürfen.

Mit herzlichen Grüßen

Prof. Dr. med. Holger Strunk **Prof. Dr. med. Kai Wilhelm**

FREITAG PROGRAMM

FIT FÜR DEN FACHARZT

12.00 BEGRÜSSUNG H. Strunk

12.10 ARTERIELLE INTERVENTIONEN I

Vorsitz: M. Burbelko, K. Wilhelm

Ballon und Stents zur arteriellen Rekanalisation - Materialkunde	C. C. Pieper
Behandlung der pAVK der unteren Extremität	C. P. Nähle
Periphere arterielle Fibrinolyse und Thrombektomie	D. Kütting
Verschlusssysteme	C. C. Pieper

14.00 PAUSE mit Besuch der Industrieausstellung

14.30 VENÖSE INTERVENTIONEN

Vorsitz: C. P. Nähle, C. C. Pieper

Perkutane Implantation von zentralvenösen Dauerkathetern und Infusionsports	M. Burbelko
Perkutane transvasale Fremdkörperextraktion	C. Düber
Fibrinolyse und Thrombektomie	D. Kütting

16.00 PAUSE mit Besuch der Industrieausstellung

16.30 ABDOMINELLE INTERVENTIONEN

Vorsitz: C. Düber, H. Strunk

Strahlenschutz bei Interventionen	S. Garbe
Transvenöse Leber- und Nierenbiopsie	C. P. Nähle
Eingriffe am Gastrointestinaltrakt / Milz	H. Strunk

18.30 PRÜFUNG nur nach vorheriger Anmeldung zum Modulteil Fachkunde Interventionsradiologie im Strahlenschutz gem. RöV S. Garbe

19.30 GEMEINSAME ABENDVERANSTALTUNG

PROGRAMM SAMSTAG

FIT FÜR DEN FACHARZT

09.00 NEUROINTERVENTIONEN

Vorsitz: J. Berkefeld, E. Hattingen

Mechanische Rekanalisation: Patientenselektion und Bildgebung — F. Bode, E. Hattingen

Mechanische Rekanalisation: neue Indikationen und Techniken — C. Mayer

Inzidentelle neurovaskuläre Befunde: wie berate ich den Patienten? — J. Berkefeld

10.30 PAUSE
mit Besuch der Industrieausstellung

11.00 ARTERIELLE INTERVENTIONEN II

Vorsitz: D. Kütting, H. Strunk

Strategien zur Therapie von Aortendissektionen — C. Düber

Interventionen an der Pfortader (inkl. TIPS, Embolisation, Rekanalisation) — M. Pitton

Interventionen mesenterial (arteriell / venös) — K. Wilhelm

12.30 MITTAGSPAUSE
mit Besuch der Industrieausstellung

SAMSTAG PROGRAMM

FIT FÜR DEN FACHARZT

13.30 LOKALE INTERVENTIONEN

Vorsitz: A. H. Mahnken, K. Wilhelm

TACE — P. Huppert

RFA / Mikrowelle — A. H. Mahnken

HIFU — H. Strunk

15.00 PAUSE
mit Besuch der Industrieausstellung

15.30 GENDER MEDICINE

Vorsitz: M. Pitton, K. Wilhelm

Mammainterventionen — C. Leutner

Prostata: arterielle Interventionen — M. Pitton

Varikozelenbehandlung — H. Strunk

17.00 SCHLUSSWORT — K. Wilhelm

WORKSHOPS SAMSTAG

10.30–12.00 **Workshop I**
CT-gesteuerte non vaskuläre Interventionen am Tiermodell (z.B. RFA, Punktionen) — R. Clauberg, A. H. Mahnken

10.30–12.00 **Workshop II**
Vaskuläre Interventionen (gefäßeröffnende und -verschließende Maßnahmen) — M. Burbelko, R. Matern

10.30–12.00 **Workshop III**
HIFU (hochintensiver fokussierter Ultraschall): Übungen am Gerät — M. Marinova

SAMSTAG WORKSHOPS

10.30–12.00 **Workshop IV**
Vaskuläre Interventionen / Simulator — H. Huppert

10.30–12.00 **Workshop V**
Vaskuläre Interventionen / Simulator — E. Muschler

13.30–15.00 **Workshop VI**
Neurointerventionen am Tiermodell — E. Hattingen, C. Mayer

13.30–15.00 **Workshop VII**
Neuro-Simulator — E. Hattingen, C. Mayer

VORSITZENDE & REFERENTEN

- **Prof. Dr. med. J. Berkefeld**
Institut für Neuroradiologie | Universitätsklinikum Frankfurt
Frankfurt am Main

- **Dr. med. F. Bode**
Klinik und Poliklinik für Neurologie | Universitätsklinikum Bonn
Bonn

- **Dr. med. M. Burbelko**
Institut für Radiologie u. Nuklearmedizin | Vivantes Klinikum
Am Urban | Berlin

- **Dr. med. R. Clauberg**
Radiologische Klinik | Universitätsklinikum Bonn | Bonn

- **Univ.-Prof. Dr. med. C. Düber**
Klinik und Poliklinik für Diagnostische und Interventionelle
Radiologie | Universitätsmedizin der
Johannes-Gutenberg-Universität Mainz | Mainz

- **Dr. rer. nat. S. Garbe**
Radiologische Klinik | Universitätsklinikum Bonn | Bonn

- **Univ.-Prof. Dr. med. E. Hattingen**
Radiologische Klinik | Universitätsklinikum Bonn | Bonn

- **Prof. Dr. med. P. Huppert**
Radiologie, Neuroradiologie und Nuklearmedizin
Klinikum Darmstadt | Darmstadt

- **Dr. med. D. Kütting**
Radiologische Klinik | Universitätsklinikum Bonn | Bonn

- **Dr. med. C. Leutner**
Radiologische Klinik | Universitätsklinikum Bonn | Bonn

VORSITZENDE & REFERENTEN

- **Univ.-Prof. Dr. med. A. H. Mahnken**
Klinik für Diagnostische und Interventionelle Radiologie
Universitätsklinikum Gießen und Marburg | Marburg

- **Dr. med. Dr. rer. nat. M. Marinova**
Radiologische Klinik | Universitätsklinikum Bonn | Bonn

- **R. Matern**
Radiologie | Waldkrankenhaus | Johanniter-Kliniken Bonn
Bonn

- **Dr. med. C. Mayer**
Radiologische Klinik | Universitätsklinikum Bonn | Bonn

- **Dr. med. E. Muschler**
Radiologie | Johanniter-Krankenhaus | Johanniter-Kliniken Bonn
Bonn

- **Priv.-Doz. Dr. med. C. P. Nähle**
Klinik für Radiologie und Nuklearmedizin
Kantonsspital St. Gallen | St. Gallen | Schweiz

- **Dr. med. C. C. Pieper**
Radiologische Klinik | Universitätsklinikum Bonn | Bonn

- **Prof. Dr. med. M. Pitton**
Diagnostische und Interventionelle Radiologie
Universitätsmedizin Mainz | Mainz

- **Univ.-Prof. Dr. med. H. Schild**
Radiologische Klinik | Universitätsklinikum Bonn | Bonn

- **Prof. Dr. med. H. Strunk**
Radiologische Klinik | Universitätsklinikum Bonn | Bonn

- **Prof. Dr. med. K. Wilhelm**
Radiologie | Johanniter Kliniken | Johanniter-Krankenhaus Bonn
Bonn

ALLGEMEINE HINWEISE

WISSENSCHAFTLICHE LEITUNG

Radiologische Universitätsklinik Bonn

Univ.-Prof. Dr. med. Hans Schild
Prof. Dr. med. Holger Strunk
Radiologische Klinik | Universitätsklinikum Bonn

DIE JOHANNITER
Johanniter Krankenhaus

Prof. Dr. med. Kai Wilhelm
Radiologie | Johanniter-Krankenhaus
Johanniter Kliniken GmbH

VERANSTALTUNGSORT

Universitätsklinikum Bonn
Biomedizinisches Zentrum – Hörsaal
Sigmund-Freud-Straße 25 | 53127 Bonn

ORGANISATION UND ANMELDUNG

KelCon Congresses & Conferences

KelCon GmbH | Christina Sahm
Liebigstraße 16 | 63500 Seligenstadt
Telefon: 06182 - 94 666 23 | Fax: 06182 - 94 666 44
E-Mail: c.sahm@kelcon.de | www.kelcon.de

TEILNAHMEGEBÜHREN

	Anmeldung bis 29.01.2017	Anmeldung ab 30.01.2017
Kongressteilnahme		
• für Mitglieder der DRG	65,00 €	97,00 €
• für Nichtmitglieder	90,00 €	122,00 €
Prüfung / Zertifizierung zum Erwerb der Fachkunde Interventionsradiologie		
• für Mitglieder der DRG	35,00 €	50,00 €
• für Nichtmitglieder	150,00 €	165,00 €
Workshop-Teilnahme*	je 70,00 €	je 80,00 €
Abendveranstaltung	15,00 €	25,00 €

*) max. 6 Personen pro Workshop

ANMELDUNG

Die Teilnehmerzahl ist begrenzt. Eine schriftliche Anmeldung ist erforderlich. Bitte benutzen Sie hierfür das beiliegende Anmeldeformular.

ZERTIFIZIERUNG

Die Veranstaltung wurde bei der Ärztekammer Nordrhein sowie der Akademie für Fort- und Weiterbildung in der Radiologie zur Zertifizierung beantragt.

ABENDVERANSTALTUNG

Freitag, 24.03.2017 | 19.30 Uhr
Dorint Venusberg Bonn | An der Casselsruhe 1 | 53127 Bonn

PARKPLÄTZE

Auf dem Gelände des Universitätsklinikums befinden sich gebührenpflichtige Parkplätze / Parkhäuser.

SPONSOREN

WIR DANKEN DEN FIRMEN FÜR IHRE UNTERSTÜTZUNG

GOLD

BAYER[1]

COOK® MEDICAL

SILBER

- B. Braun Melsungen AG[2]
- Surgical Specialties

BRONZE

- ab medica Deutschland GmbH & Co. KG
- Boston Scientific Medizintechnik GmbH
- Cordis | Cardinal Health Germany 507 GmbH
- medac GmbH
- Medtronic GmbH
- Merit Medical GmbH
- PharmaCept GmbH
- SIRTEX Medical Europe GmbH
- Stryker GmbH & Co. KG
- Veryan Medical GmbH
- W.L. Gore & Associates GmbH

WEITERE

- Angiokard Medizintechnik GmbH
- iSYS Medizintechnik GmbH
- Microvention Deutschland GmbH
- MMS Medicor Medical Supplies GmbH
- Sika-Med
- Terumo Deutschland GmbH

Offenlegung der Unterstützung gemäß erweiterter Transparenzvorgabe des FSA-Kodex Fachkreise (§20 Abs. 5):
1) 5.000,- Euro (Ausstellungsstand und Werbemaßnahmen)
2) 3.000,- Euro (Ausstellungsstand und Werbemaßnahmen)

KelCon Congresses & Conferences

KelCon Company & Customer Care

KelCon Business Travel Service

KelCon Congresses & Conferences

persönlich • professionell • kompetent

...und mehr

KelCon Berlin
Tauentzienstraße 1
10789 Berlin
Tel. 030 - 679 66 88 500
berlin@kelcon.de

KelCon Seligenstadt
Liebigstraße 16
63500 Seligenstadt
Tel. 06182 - 94 666-0
info@kelcon.de

www.kelcon.de

Bonner

INTERVENTIONS RADIOLOGIE

09. und 10. März 2018

WIR FREUEN UNS AUF IHR KOMMEN!

2018