MIT ANGIOGRAPHIE-WORKSHOP FÜR MTRA

Göttinger
Neuroradiologisch-
Angiographisches
Seminar und
Training

12. GNAST 2017

03.–04. November 2017 · Intercity Hotel Göttingen

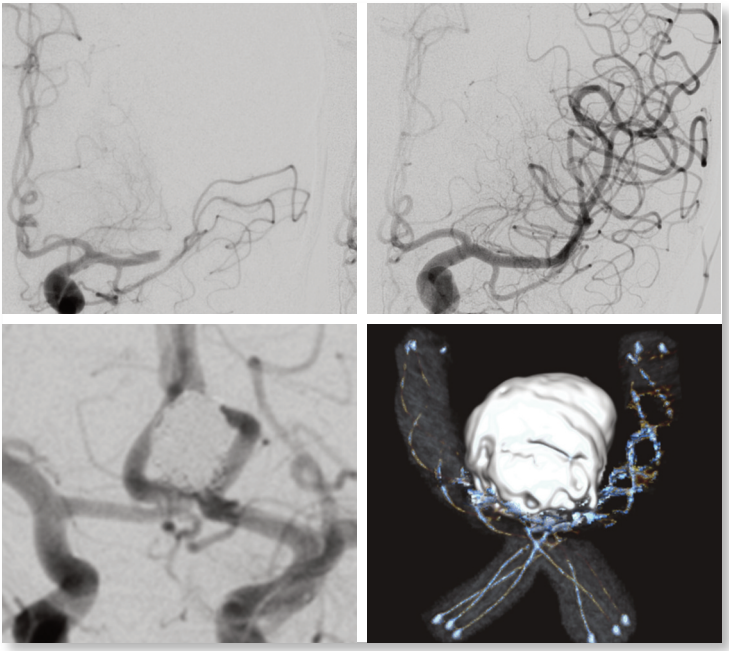

DER ERFOLGREICHE EINSTIEG IN DIAGNOSTIK UND INTERVENTION

Neuroradiologischer Angiographie-Workshop an Virtual Reality-Simulatoren und Gefäßmodellen

Prof. Dr. Michael Knauth
Abteilung Neuroradiologie

UNIVERSITÄTSMEDIZIN GÖTTINGEN UMG

Grußwort

Liebe Kolleginnen, liebe Kollegen,

dieses Jahr veranstalten wir unseren erfolgreich etablierten Angiographie-Workshop GNAST zum 12. Mal.

Traditionell richtet sich der GNAST an Kolleginnen und Kollegen, die sich für die Erlernung der neuroradiologisch-angiographischen Diagnostik und Therapie interessieren. In Kleingruppen werden an Virtual-Reality-Angiographie-Simulatoren sowie an Gefäßmodellen angiographische Grundfertigkeiten sowie spezielle interventionelle Techniken erlernt. Ergänzend vermitteln erfahrene Kliniker in interaktiven Unterrichtseinheiten theoretische Kenntnisse, Tipps und Tricks.

Der GNAST ist von der DeGIR als DeGIR / DGNR Fortbildungskurs (Basiskurs: Modul A und B und Basis- und Spezialkurs: Modul E und F) anerkannt und somit ein Baustein zur DeGIR / DGNR-Zertifizierung.

Auch 2017 bieten wir wieder ein angiographisches Seminar und Training für Einsteiger und Interessierte aus dem MTRA Bereich an, in dem wichtige theoretische Grundlagen sowie praktische Tipps für die neuroradiologisch-angiographische Routine vermittelt werden.

Neben Training und Theorie werden auch in diesem Jahr das Networking und der kollegiale Austausch nicht zu kurz kommen.

Herzlich Willkommen in Göttingen!

Michael Knauth

Das Team **stellt sich vor**

Von links: I. Tsogkas, PD Dr. M. N. Psychogios, G. Schickedanz, W. Gebel, Prof. M. Knauth, Dr. D. Behme, Dr. P. von Gottberg

Programm
Ärzte/Ärztinnen

Freitag, 03. November 2017

bis 12:00	Anreise
12:00 – 13:00	Begrüßung und Imbiss
13:00 – 17:15	TRAINING / THEORIE I
18:00 – 19:00	Stadtführung
ab 19:00	Veranstaltung im Restaurant “Augusta” und gemeinsames Abendessen

Samstag, 04. November 2017

08:15 – 11:30	TRAINING / THEORIE II
11:30 – 12:30	Mittagessen
12:30 – 15:45	TRAINING / THEORIE III
ab 15:45	Verabschiedung – Ausgabe der Teilnahmebescheinigungen

In Kleingruppen zu je max. 9 Personen werden drei Themenplätze durchlaufen:

1. Angio-Basiswissen an VR-Simulator und Gefäßmodell
2. Interventionen an VR-Simulator und Gefäßmodell
3. Theorie in Form von interaktiven Unterrichtseinheiten:
   - Gefäßanatomie & Varianten
   - Fallvorstellungen
   - Materialkunde
   - Basiswissen DSA
   - Stents: Technik und Studienlage
   - Neurovaskuläre gefäßverschließende Therapien (Coiling, Embolisation)
   - Gefäßeröffnende Neuro-Interventionen (intraarterielles Strokemanagement)

Programm
MTRA

Freitag, 03. November 2017

bis 12:00	Anreise
12:00 – 13:00	Begrüßung und Imbiss
13:00 – 17:15	TRAINING / THEORIE I
18:00 – 19:00	Stadtführung
ab 19:00	Veranstaltung im Restaurant “Augusta” und gemeinsames Abendessen

Samstag, 04. November 2017

08:30 – 11:30	INTERAKTIVE VORTRÄGE / TRAININGS II
11:30 – 12:30	Mittagessen
12:30 – 15:45	INTERAKTIVE VORTRÄGE / TRAININGS III
ab 15:45	Verabschiedung – Ausgabe der Teilnahmebescheinigungen

Trainingsinhalte / Themen:

- Typische Indikationen der supraaortalen DSA
  Im Mittelpunkt der Mensch: Was ist zu beachten?
- Materialkunde: Diagnostische DSA
- Intraarterielle Thrombolyse
- Extra- und intrakranielle Stents
- Aneurysmatherapie
- Übungen an VR-Simulator und Gefäßmodellen

Allgemeine **Informationen**

VERANSTALTUNGSORT

InterCity Hotel
Bahnhofsallee 1 · 37081 Göttingen
Tel.: 0551 52 11 521 · www.intercityhotel.de

WISSENSCHAFTLICHE LEITUNG

Prof. Dr. Michael Knauth
Universitätsmedizin Göttingen · Abteilung Neuroradiologie
www.neuroradiologie.med.uni-goettingen.de

KONTAKT

Gunhild Schickedanz
Abteilung Neuroradiologie · Universitätsmedizin Göttingen
Tel.: 0551 39 13 233 · Fax: 0551 39 12 868
E-Mail: gschickedanz@med.uni-goettingen.de

TEILNAHMEGEBÜHR

Teilnahme für Ärzte/Ärztinnen ..... EUR 400,-
Teilnahme am Programm für MTRA ..... EUR 300,-

Die Preise beinhalten die Unterbringung im Einzelzimmer für eine Nacht inkl. Vollpension.

ORGANISATION / ANMELDUNG

KelCon
Congresses & Conferences

KelCon GmbH · Sabrina Lenz
Liebigstraße 16 · 63500 Seligenstadt
Tel.: 06182 94 666 31 · Fax: 06182 94 666 44
E-Mail: s.lenz@kelcon.de · www.kelcon.de

Referenten und **Betreuer**

- **Jenny Arndt**
  Universitätsmedizin Göttingen
- **Dr. Daniel Behme**
  Universitätsmedizin Göttingen
- **Prof. Dr. Joachim Berkefeld**
  Universitätsklinikum Frankfurt am Main
- **PD Dr. Jan-Hendrik Buhk**
  Universitätsklinikum Hamburg-Eppendorf
- **Prof. Dr. Bernd Eckert**
  Asklepiosklinik Altona Hamburg
- **Wolfgang Gebel**
  Universitätsmedizin Göttingen
- **Dr. Philipp von Gottberg**
  Universitätsmedizin Göttingen
- **Prof. Dr. Christoph Groden**
  Universitätsmedizin Mannheim
- **Prof. Dr. Stefan Hähnel**
  Universitätsklinikum Heidelberg
- **Prof. Dr. Michael Knauth**
  Universitätsmedizin Göttingen
- **Gustav Neitz**
  Universitätsmedizin Göttingen
- **PD Dr. Marios N. Psychogios**
  Universitätsmedizin Göttingen
- **Gunhild Schickedanz**
  Universitätsmedizin Göttingen
- **Ioannis Tsogkas**
  Universitätsmedizin Göttingen

Sponsoren

WIR DANKEN FOLGENDEN FIRMEN FÜR DIE FREUNDLICHE UNTERSTÜTZUNG

ab medica
for people who care

acandis
ENGINEERING STROKE SOLUTIONS

Boston Scientific
Advancing science for life™

BRACCO
LIFE FROM INSIDE

Johnson & Johnson

MAVIG

Medtronic
Further, Together

MERIT MEDICAL

MicroVention
TERUMO

Penumbra

phenox

SIEMENS Healthineers

stryker

Transatlantic Clinic
Produkte für eine heile Welt