Rückantwort Fax: 040 181885-2544

An der Fortbildungsveranstaltung „Herz-CT“
☐ am 04.11.2017 (90,- €)
☐ am 04.11.2017 in Kombination mit dem 09.09.2017 (70,- €)
nehme ich verbindlich teil.

.....
Titel, Name, Vorname

.....
Anschrift

.....
E-Mail

.....
Datum, Stempel, Unterschrift

Ich erteile die Erlaubnis der Datenspeicherung zwecks Zusendung weiterer Fortbildungsangebote der Asklepios Ärzteakademie in elektronischer Form: ☐ Ja ☐ Nein
Mir ist bekannt, dass ich diese Erklärung jederzeit mit Wirkung für die Zukunft gegenüber der Asklepios Ärzteakademie widerrufen kann.

E-Mail: aerzteakademie@asklepios.com
Anmeldung online unter: www.aerzteakademie-hamburg.de

Neue Webadresse!

An
Akademie für Ärztliche Fortbildung
Ärzteakademie
Frau Kathrin Laue
c/o Asklepios Klinik St. Georg, Hs. W
Lohmühlenstraße 5
20099 Hamburg

Anerkennung

Die Veranstaltung wird von der Ärztekammer Hamburg voraussichtlich mit **9 CME-Punkten** anerkannt.

Teilnahmegebühr

Veranstaltung am 09.09.2017 (Lübeck): 90,- €
Veranstaltung am 04.11.2017 (Hamburg): 90,- €
Werden beide Veranstaltungen gebucht, reduziert sich die Gebühr für jede Veranstaltung auf 70,- €.

Anmeldung, Organisation, Bezahlung

Für die Veranstaltung am 04.11.2017 (Hamburg):
Ärzteakademie ▪ Asklepios Kliniken Hamburg GmbH
Kathrin Laue ▪ Lohmühlenstraße 5
20099 Hamburg ▪ Tel.: 040 181885-2542
aerzteakademie@asklepios.com

Verbindliche Anmeldung für den 04.11.2017 bis zum 27.10.2017.

Mit der Anmeldebestätigung erhalten Sie die Kontoverbindung und wir bitten um Überweisung der Teilnahmegebühr. Bei Anmeldung nach dem 27.10.2017 bitten wir um Bezahlung in bar vor Ort. Bei Stornierung wird eine Bearbeitungsgebühr von 30,- € erhoben.

Für die Veranstaltung am 09.09.2017 (Lübeck):
Klinik für Radiologie und Nuklearmedizin
Sekretariat Fr. M. Schumacher ▪ UKSH Campus Lübeck
Ratzeburger Allee 160 ▪ 23538 Lübeck
Tel.: 0451 500-17001 ▪ Fax: 0451 500-17004
sekretariat-radnuk@uksh.de

Haftung: Für Verluste, Unfälle oder Schäden, gleich welchen Ursprungs, an Personen oder Sachen haftet weder der Veranstalter noch die Ärzteakademie. Teilnehmer und Begleitpersonen nehmen auf eigene Verantwortung an der Tagung und allen begleitenden Veranstaltungen teil.

Bitte bringen Sie Ihren Barcode mit, damit wir Ihre Fortbildungspunkte gutschreiben können.

Asklepios Ärzteakademie

zertifiziert nach DIN ISO 29990 durch HZA

Kontakt

Asklepios Klinik St. Georg
Albers-Schönberg-Institut für Strahlendiagnostik
Lohmühlenstraße 5
20099 Hamburg
Tel.: 040 181885-2360
Fax: 040 181885-4192
www.asklepios.com/hamburg/sankt-georg

Universitätsklinikum Schleswig-Holstein
Campus Lübeck
Klinik für Radiologie und Nuklearmedizin
Ratzeburger Allee 160
23538 Lübeck
Tel.: 0451 500-17001
Fax: 0451 500-17004

Veranstaltungsort

Asklepios Medical School
c/o Asklepios Klinik St. Georg – Haus P
Lohmühlenstraße 5
20099 Hamburg

Gesund werden. Gesund leben. www.asklepios.com

Ärzteakademie

CT und MRT des Herzens

Q1-Kurs

1. Teil: Herz-MRT, Samstag, 09.09.2017
Universitätsklinikum Schleswig-Holstein, Lübeck

2. Teil: Herz-CT, Samstag, 04.11.2017
Asklepios Klinik St. Georg, Hamburg

Q1-Kurs nach DRG

Qualitätssicherung durch

ASKLEPIOS
Klinik St. Georg

Sehr geehrte Kolleginnen und Kollegen,

die Bildgebung des Herzens wird in den nächsten Jahren immer mehr in den Fokus vieler Radiologen rücken, weil sie unverzichtbarer Bestandteil der kardiologischen Diagnostik geworden ist. Die oft sehr spezifischen Fragestellungen sind herausfordernd und setzen eine besondere Qualifizierung des Radiologen voraus. Um diesen Anforderungen gerecht zu werden, fördert die AG Herz- und Gefäßdiagnostik der Deutschen Röntgengesellschaft die Ausbildung, indem sie Fortbildungen zum Thema zur Erlangung der Qualifizierungsstufen Q1 und Q2 zertifiziert.

Die Q1-Kurse in Hamburg (CT) und Lübeck (MRT) sind seit Beginn auf sehr gute Resonanz gestoßen. Die Kurse werden von ausgewiesenen Experten auf dem Gebiet der Herzbildgebung gehalten, die zum großen Teil qualifizierte Ausbilder der Stufe Q3 sind. Die Teilnahme an den Kursen erfüllt die komplette Anforderung der „strukturierten Kurse“, die als Bestandteil der Qualifizierung gefordert werden. In den Pausen und nach der Veranstaltung wird bei einem Imbiss auch Zeit für ein persönliches Gespräch und den kollegialen Austausch bleiben.

Wir laden Sie dazu herzlich ein und freuen uns auf Ihr Kommen zu den Q1-Kursen in Norddeutschland nach Lübeck und Hamburg-St. Georg!

PD Dr. med. P. Hunold PD Dr. med. D. Kivelitz

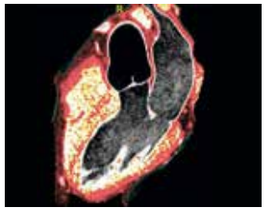

Programm

Samstag, 04. November 2017

Ab 08:45 **Registrierung**

09:00 **Grundlagen der Kardio-CT Physik**
Hans Dieter Nagel

09:45 **Patientenmanagement und Standard Kardio-CT-Protokolle**
Jörn Sandstede

10:30 Kaffeepause

10:45 **Leitlinien und Indikationen zur Kardio-CT**
Roman Fischbach

11:30 **Kardiale Anatomie, Physiologie und Pathophysiologie**
Peter Hunold

12:15 **Calciumscoring, CTA und Bypasses**
Dietmar Kivelitz

13:00 Mittagspause

13:30 **CT-Postprocessing – How to do?**
Alex Frydrychowicz

14:00 **CT – Alles außer KHK**
Florian Vogt

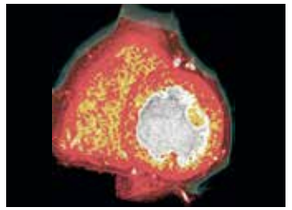

14:45 Kaffeepause

15:00 **CT Herz: Quizfälle**
Peter Hunold & Alexander Kösser

16:00 **Abschlussdiskussion**

16:15 Ende der Veranstaltung

Wir danken für die freundliche Unterstützung

Lübeck 09.09.2017

Hamburg 04.11.2017

Transparenz: Die Mitgliedsunternehmen der „Freiwilligen Selbstkontrolle für die Arzneimittelindustrie e. V.“ (FSA) haben zur Schaffung von mehr Transparenz den FSA-Kodex enger gefasst. Zukünftig sind Kongressveranstalter verpflichtet, potenzielle Teilnehmer von Kongressen bereits im Vorfeld der Veranstaltung über Umfang und Bedingungen der Unterstützung der Arzneimittelindustrie zu informieren. Dieser Verpflichtung Kommen wir nach und informieren Sie über die Höhe des Sponsorings der beteiligten Arzneimittelfirmen. Sponsor für den 09.09.20176 (Lübeck): Bayer: 500,- €; Sponsor für den 04.11.2017 (Hamburg): Bayer: 500,- €

Referenten

Prof. Dr. med. Roman Fischbach
Institut für Radiologie und Neuroradiologie
Asklepios Klinik Altona, Hamburg

Priv.-Doz. Dr. med. Alex Frydrychowicz
Klinik für Radiologie und Nuklearmedizin,
Universitätsklinikum Schleswig-Holstein,
Campus Lübeck

Priv.-Doz. Dr. med. Peter Hunold
Klinik für Radiologie und Nuklearmedizin,
Universitätsklinikum Schleswig-Holstein,
Campus Lübeck

Priv.-Doz. Dr. med. Dietmar Kivelitz
Albers-Schönberg-Institut für Strahlendiagnostik,
Asklepios Klinik St. Georg, Hamburg

Dr. med. Alexander Kösser
Albers-Schönberg-Institut für Strahlendiagnostik,
Asklepios Klinik St. Georg, Hamburg

Dr. rer. nat. Hans Dieter Nagel
Wissenschaft & Technik für die Radiologie,
SASCRAD, Buchholz

Prof. Dr. med. Jörn Sandstede
Radiologische Allianz, Hamburg

Prof. Dr. med. Florian Vogt
Klinik für Radiologie und Nuklearmedizin,
Universitätsklinikum Schleswig-Holstein,
Campus Lübeck