Mit freundlicher Unterstützung folgender Sponsoren

GOLD

BAYER

SILBER

SIEMENS Healthineers

BRACCO LIFE FROM INSIDE

Carestream

ulrich medical

AGFA HealthCare

GE Healthcare

HOLOGIC The Science of Sure

Interflex

SAMSUNG

SIRTeX

BRONZE

Boston Scientific Advancing science for life™

* Anordnung entsprechend der Sponsoringsumme

Kongressorganisation
HONEST GmbH & Co. KG
Honold Event Service Team
Frau U. Klingler
Ludwigstr. 54-56
89231 Neu-Ulm
Telefon 0731 97020-43
Telefax 0731 97020-81
Email: ulrike.klingler@honest-events.de

Hotelreservierung
Anreise und Hotelreservierung übernimmt
HONEST GmbH & Co. KG

Tagungsort
Congress Centrum Ulm (CCU)
Einsteinsaal
Basteistr. 40
89073 Ulm

Abendveranstaltung
Bootshaus Ulm
Gänslände 10
89073 Ulm

Kontaktadresse
Prof. Dr. med. M. Beer
Klinik für Diagnostische und Interventionelle Radiologie
Universitätsklinikum Ulm
Albert-Einstein-Allee 23
89081 Ulm

Tagungssekretariat Frau B. Pietschmann
Albert-Einstein-Allee 23
89081 Ulm
Telefon 0731/500-61008
Telefax 0731/500-61106
E-Mail barbara.pietschmann@uniklinik-ulm.de

Tagungsgebühr
Die Tagungsgebühr beinhaltet die Teilnahme am Workshop, Kaffeepausen, Mittagessen am Freitag und Samstag sowie an der Abendveranstaltung am Freitagabend.
Gesamtteilnahme: 350,- Euro
Tageskarte: 250,- Euro
Zusätzliches e-book: 25,- Euro

RADIOLOGIE UPDATE 2018

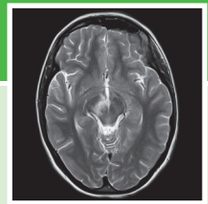

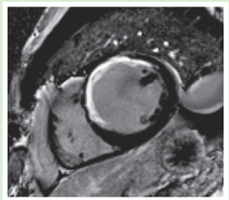

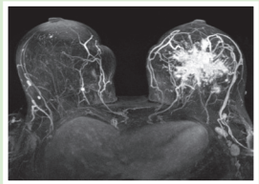

Radiologie Update

16. 03. bis 17. 03. 2018
in Ulm / Donau

Wissenschaftliche Leitung
Meinrad Beer, Ulm
Jörn Sandstede, Hamburg
Michael Uder, Erlangen

RADIOLOGIE UPDATE 2018

201809-Uni-Ulm-Radiologie-Flyer.indd 1 06.12.17 13:37

HERZLICH WILLKOMMEN

Liebe Kolleginnen und Kollegen,

ganz herzlich darf ich Sie gemeinsam mit Professor Jörn Sandstede und Professor Michael Uder wieder zum Radiologie Update nach Ulm einladen.

Mittlerweile ist es gute Tradition, zum Frühlingsbeginn die wissenschaftlichen Neuigkeiten des Vorjahres kritisch wie prägnant hinsichtlich ihrer Bedeutung für die Praxis aufzuarbeiten.

Wesentlichstes Element sind wie in den Vorjahren die organbezogenen Vorträge durch ein ausgewiesenes Team von Referentinnen und Referenten. Berufspolitische Aspekte werden auch diesmal in der Partnerschaft mit dem Berufsverband der Deutschen Radiologen einen festen Stellenwert im Radiologie Update haben. Die Zukunft der Radiologie wird erneut Professor Forsting auf den Punkt bringen.

2018 wird erstmals ein e-book sämtliche Vorträge und zusammenfassende Beiträge up to date Ihnen zur Verfügung stellen. Damit gelingt ein weiterer Ausbau der Nachlesbarkeit und persönlichen Vertiefung des Kongressbesuches.

Die bewährte Abendveranstaltung „auf der Donau" wird auch 2018 dieser Veranstaltung ihr besonderes Ambiente verleihen.

Auf Ihr Kommen in die schöne Donaustadt zu spannenden state-of-the-art Vorträgen und anregenden Diskussionen, abgerundet mit einem gemütlichen kollegialen Zusammensein, freuen wir uns.

Ihr
Meinrad Beer
mit Jörn Sandstede
und Michael Uder

Die Veranstaltung wird mit
14 Fortbildungspunkten zertifiziert.

Qualitätssicherung durch

Akademie für Fort- und Weiterbildung in der Radiologie

PROGRAMM

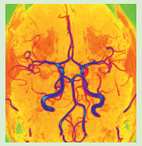
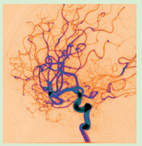
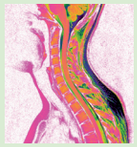
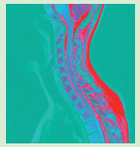
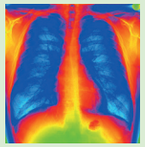
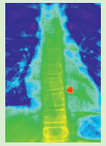
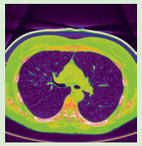

FREITAG, 16. 03. 2018

9.00 – 9.10	**Begrüßung** Meinrad Beer
Vorsitz: Ansgar Berlis / Thorsten Bley	
9.10 – 10.00	**Neuroradiologie I** Bernd Schmitz, Ulm
10.00 – 10.50	**Neuroradiologie II** Mirko Pham, Würzburg
10.50 – 11.10	**Pause**
Vorsitz: Markus Juchems / Hans-Jürgen Brambs	
11.10 – 12.00	**Leber** Max Seidensticker, München
12.00 – 12.50	**Pancreas und GIT** Markus Juchems, Konstanz
12.50 – 14.00	**Mittagspause**
Vorsitz: Dietbert Hahn / Stephan Miller	
14.00 – 14.50	**Herz** Jörn Sandstede, Hamburg
14.50 – 15.40	**Gefäße** Götz Richter, Stuttgart
15.40 – 16.00	**Pause**
Vorsitz: Claus Claussen / Stefan Schönberg	
16.00 – 16.50	**Berufspolitik** Markus Henkel, München
16.50 – 17.40	**Highlight Vortrag** Michael Forsting, Essen
19.30	**Abendveranstaltung**

SAMSTAG, 17. 03. 2018

Vorsitz: Stefan Krämer / Andrea Rieber-Brambs	
9.00 – 09.55	**Uroradiologie** Michael Uder, Erlangen
09.55 – 10.50	**Mammadiagnostik** Benjamin Wiesinger, Tübingen
10.50 – 11.10	**Pause**
Vorsitz: Hans-Ulrich Kauczor / Mathias Langer	
11.10 – 12.05	**Lunge** Daniel Spira, Heidelberg
12.05 – 13.00	**MSK** Wolfgang Fischer, Augsburg
13.00 – 14.00	**Mittagspause**
Vorsitz: Martin Heuschmid / Thomas Kröncke	
14.00 – 14.55	**Kontrastmittel** Alexander Radbruch, Heidelberg
14.55 – 15.50	**Kinderradiologie** Meinrad Beer, Ulm
15.50 – 16.00	**Verabschiedung** Meinrad Beer

Weitere Informationen zum Programm, zu den Referenten sowie zur Anmeldung und Zimmerreservierung erhalten Sie unter:
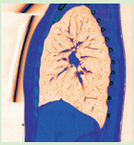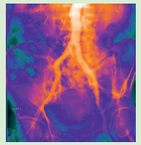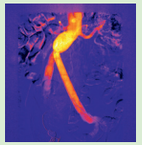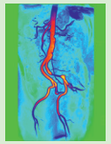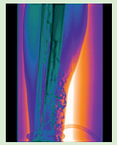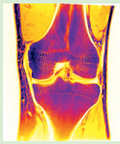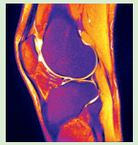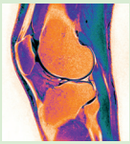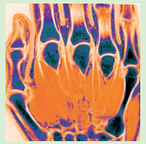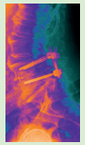
www.radiologie-update-ulm.de