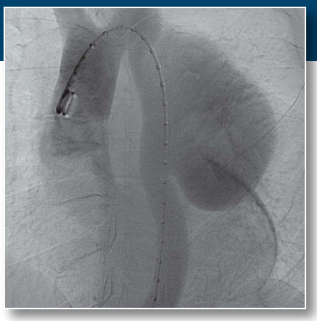

Bonner INTERVENTIONS RADIOLOGIE

16. und 17. März 2018

WISSENSCHAFTLICHE LEITUNG

Univ.-Prof. Dr. med. Hans Schild
Radiologische Klinik | Universitätsklinikum Bonn

Prof. Dr. med. Holger Strunk
Radiologische Klinik | Universitätsklinikum Bonn

Prof. Dr. med. Kai Wilhelm
Radiologie | Johanniter-Krankenhaus Bonn

Qualitätssicherung durch Akademie für Fort- und Weiterbildung in der Radiologie

www.bonner-interventionsradiologie.de

GRUSSWORT

Liebe Kolleginnen und Kollegen,

vor dem BIR ist nach dem BIR. Und so möchten wir zuerst einmal allen Referenten und Firmen danken, die zum Gelingen der „Bonner Interventionsradiologie 2017“ beigetragen haben. Mit weit über 100 Teilnehmern, Vorträgen zu Grundlagen und „state-of-the-art“, regen Diskussionen, praxisrelevanten interessanten Workshops und einer umfassenden Industrieausstellung war unsere Veranstaltung wieder ein voller Erfolg. Dafür – auch den Teilnehmern – nochmals herzlichen Dank!

Gerne möchten wir Sie daher zu unserer Fortbildungsveranstaltung Bonner Interventionsradiologie (BIR) 2018 einladen, die vom 16.-17. März 2018 zum neunten Mal stattfinden wird. Wie bereits in den letzten Jahren bieten wir sowohl für den am Anfang der Interventionsradiologie stehenden Arzt, als auch für den Fortgeschritteneren die Möglichkeit, sich umfassend über die Grundlagen, Materialkunde, Indikationsstellungen und Vorgehensweise, aber auch den Ergebnisvergleich mit anderen Disziplinen zu informieren. Dabei wenden sich die Veranstaltungen am Freitag von der Thematik und Art der Präsentation an die am Anfang der Interventionsradiologie stehenden Ärztinnen und Ärzte. Wie auch im letzten Jahr haben wir einen 4 Stunden umfassenden ausgewiesenen Modulteil – einschließlich Prüfung – zur Anerkennung für den Erwerb der Fachkunde Interventionsradiologie im Strahlenschutz gem. RÖV beantragt. Am Samstag bieten wir alternativ zu den Vorlesungen Workshops an, in denen die Teilnehmer in kleinen Gruppen selbst "Hand anlegen" können. Hervorgehoben werden soll insbesondere der Workshop zu Neurointerventionen sowie zum hochintensiven fokussierten Ultraschall (HIFU). Hier ist zu den Veranstaltungen ebenfalls eine spezielle Anmeldung erforderlich.

Wir würden uns sehr freuen, Sie erneut oder auch zum ersten Mal in Bonn begrüßen zu dürfen.

Mit herzlichen Grüßen

Prof. Dr. med. Holger Strunk **Prof. Dr. med. Kai Wilhelm**

FREITAG PROGRAMM

FIT FÜR DEN FACHARZT

12.00 BEGRÜSSUNG H. Strunk

12.10 GRUNDLAGEN

Vorsitz: C. P. Nähle, K. Wilhelm

- Grundlagen medikamenten-beschichteter Materialien — M. Burbelko
- Embolisationsmaterialien — H. Strunk
- Sedierung und Analgesie — G. Baumgarten
- Strahlenschutz bei Interventionen — S. Garbe

14.00 PAUSE mit Besuch der Industrieausstellung

14.15 ARTERIELLE INTERVENTIONEN 1

Vorsitz: G. Baumgarten, R. F. Dondelinger

- Interventionen Aorta / Becken — C. Düber, M. Pitton
- Stents und Interventionsprinzipien: Was ist möglich, was ist sinnvoll? — K. Amendt
- Unterschenkel / Diabetischer Fuss — C. P. Nähle
- Posttraumatische Embolisationen — H. Strunk

15.45 PAUSE mit Besuch der Industrieausstellung

16.15 VENÖSE INTERVENTIONEN

Vorsitz: H. Strunk, K. Wilhelm

- Interventionelle Therapie der akuten TVT – Macht das überhaupt Sinn? — M. Lichtenberg
- Der chronische Beckenvenenverschluss – Indikation zur Rekanalisation? — R. de Graaf
- Pulmonale Arteriovenöse Malformationen — R. F. Dondelinger
- Ports / Pics — M. Burbelko

18.00 PAUSE mit Besuch der Industrieausstellung

18.30 PRÜFUNG nur nach vorheriger Anmeldung zum Modulteil Fachkunde Interventionsradiologie im Strahlenschutz gem. RöV — S. Garbe

19.30 GEMEINSAME ABENDVERANSTALTUNG

PROGRAMM SAMSTAG
FIT FÜR DEN FACHARZT

09.00 NEUROINTERVENTIONEN

Vorsitz: J. Berkefeld, E. Hattingen

Is time really brain? — E. Steidl

Verschlüsse großer hirnversorgender Arterien, was tun? — E. Hattingen

Thrombektomie beim akuten Schlaganfall – Aktuelle Techniken, Studienlage und Qualitätsmanagement — J. Berkefeld

10.30 PAUSE
mit Besuch der Industrieausstellung

11.00 GENDER MEDICINE

Vorsitz: D. Kütting, C. Meyer

Arterielle Prostata Interventionen — A. Kovács

Uterusmyomembolisation und USgHIFU — H. Strunk

Nicht-operative Therapieoptionen beim Uterusmyom – Von der Bildgebung bis zur Therapie und Nachsorge — M. Düx

12.30 MITTAGSPAUSE
mit Besuch der Industrieausstellung

SAMSTAG PROGRAMM
FIT FÜR DEN FACHARZT

13.30 ARTERIELLE INTERVENTIONEN 2

Vorsitz: M. Düx, K. Wilhelm

TACE — P. Huppert

SIRT — C. Meyer

Periphere mechanische Thrombektomie — D. Kütting

Verschlussdevices — C. P. Nähle

15.00 PAUSE
mit Besuch der Industrieausstellung

15.20 LOKALE INTERVENTIONEN

Vorsitz: C. P. Nähle, K. Wilhelm

Lokal ablative Therapie beim Pankreaskarzinom — M. Marinova, H. Strunk

Der Biomimics 3D Stent – Der erste flussmodulierende Stent für die Peripherie — A. Bunck

Biliäre Interventionen — D. Kütting

Thermische Ablationen — A. H. Mahnken

17.00 SCHLUSSWORT — K. Wilhelm

WORKSHOPS SAMSTAG

10.30-12.00 **Workshop I**
CT-gesteuerte non vaskuläre Interventionen (z.B. RFA, Punktionen) — R. Clauberg

10.30-12.00 **Workshop II**
Vaskuläre Interventionen (gefäßeröffnende und -verschließende Maßnahmen) — R. Matern, G. Nöldge

10.30-12.00 **Workshop III**
HIFU (hochintensiver fokussierter Ultraschall): Übungen am Gerät — M. Marinova

SAMSTAG WORKSHOPS

10.30-12.00 **Workshop IV**
Vaskuläre Interventionen / Simulator — H. Huppert

10.30-12.00 **Workshop V**
Vaskuläre Interventionen / Simulator — E. Muschler, G. Nöldge

13.30-15.00 **Workshop VI**
Neurointerventionen — C. Mayer

VORSITZENDE & REFERENTEN

- **Dr. med. K. Amendt**
Klinik für Innere Medizin I
Diakonissenkrankenhaus Mannheim | Mannheim

- **Prof. Dr. med. G. Baumgarten**
Klinik für Anästhesiologie | Johanniter-Krankenhaus
Johanniter Kliniken | Bonn

- **Prof. Dr. med. J. Berkefeld**
Institut für Neuroradiologie
Universitätsklinikum Frankfurt | Frankfurt am Main

- **PD Dr. med. A. Bunck**
Institut für Diagnostische und Interventionelle Radiologie
Uniklinik Köln | Köln

- **Dr. med. M. Burbelko**
Radiologie und interventionelle Therapie
Vivantes Klinikum im Friedrichshain | Berlin

- **Dr. med. R. Clauberg**
Radiologische Klinik | Universitätsklinikum Bonn | Bonn

- **Dr. med. R. de Graaf**
Radiologie | Maastricht UMC+ | Maastricht | Niederlande

- **R. F. Dondelinger**
Radiodiagnostic
Centre Hospitalier Universitaire de Liège | Lüttich | Belgien

- **Univ.-Prof. Dr. med. C. Düber**
Klinik und Poliklinik für Diagnostische und Interventionelle Radiologie
Universitätsmedizin Mainz | Mainz

- **Prof. Dr. med. M. Düx**
Institut für Radiologie | Krankenhaus Nordwest | Frankfurt am Main

- **Dr. med. rer. nat. S. Garbe**
Radiologische Klinik | Universitätsklinikum Bonn | Bonn

- **Univ.-Prof. Dr. med. E. Hattingen**
Radiologische Klinik | Universitätsklinikum Bonn | Bonn

- **Prof. Dr. med. P. Huppert**
Radiologie, Neuroradiologie und Nuklearmedizin
Klinikum Darmstadt | Darmstadt

- **PD Dr. med. A. Kovács**
Interventionelle & diagnostistische Radiologie
MediClin Robert Janker Klinik | Bonn

VORSITZENDE & REFERENTEN

- **Dr. med. D. Kütting**
Radiologische Klinik | Universitätsklinikum Bonn | Bonn

- **Dr. med. Dipl. oec. med. M. Lichtenberg**
Klinik für Angiologie | Klinikum Arnsberg | Arnsberg

- **Univ.-Prof. Dr. med. A. H. Mahnken**
Klinik für Diagnostische und Interventionelle Radiologie
Universitätsklinikum Gießen und Marburg | Marburg

- **Dr. med. Dr. rer. nat. M. Marinova**
Radiologische Klinik | Universitätsklinikum Bonn | Bonn

- **R. Matern**
Radiologie | Waldkrankenhaus | Johanniter Kliniken | Bonn

- **Dr. med. C. Mayer**
Klinik für Interventionelle Radiologie und Neuroradiologie
Klinikum Arnsberg | Arnsberg

- **Dr. med. C. Meyer**
Radiologische Klinik | Universitätsklinikum Bonn | Bonn

- **Dr. med. E. Muschler**
Radiologie | Johanniter-Krankenhaus | Johanniter Kliniken | Bonn

- **Dr. med. C. P. Nähle**
Institut für Diagnostische und Interventionelle Radiologie
Universitätsklinikum Köln | Köln

- **Prof. Dr. med. G. Nöldge**
Diagnostische und Interventionelle Radiologie
Universitätsklinikum Heidelberg | Heidelberg

- **Prof. Dr. med. M. Pitton**
Klinik und Poliklinik für Diagnostische und Interventionelle Radiologie
Universitätsklinikum Heidelberg | Heidelberg

- **Univ.-Prof. Dr. med. H. Schild**
Radiologische Klinik | Universitätsklinikum Bonn | Bonn

- **E. Steidl**
Radiologische Klinik | Universitätsklinikum Bonn | Bonn

- **Prof. Dr. med. H. Strunk**
Radiologische Klinik | Universitätsklinikum Bonn | Bonn

- **Prof. Dr. med. K. Wilhelm**
Radiologie | Johanniter-Krankenhaus und Waldkrankenhaus
Johanniter Kliniken | Bonn

ALLGEMEINE HINWEISE

VERANSTALTUNGSORT

Universitätsklinikum Bonn
Biomedizinisches Zentrum – Hörsaal
Sigmund-Freud-Straße 25 | 53127 Bonn

WISSENSCHAFTLICHE LEITUNG

Radiologische Universitätsklinik Bonn

Univ.-Prof. Dr. med. Hans Schild
Prof. Dr. med. Holger Strunk
Radiologische Klinik | Universitätsklinikum Bonn

DIE JOHANNITER
Johanniter Krankenhaus

Prof. Dr. med. Kai Wilhelm
Radiologie | Johanniter-Krankenhaus und Waldkrankenhaus
Johanniter Kliniken GmbH | Bonn

ORGANISATION UND ANMELDUNG

KelCon
Congresses & Conferences

KelCon GmbH | Christina Sahm
Liebigstraße 16 | 63500 Seligenstadt
Telefon: 06182 - 94 666 23 | Fax: 06182 - 94 666 44
E-Mail: c.sahm@kelcon.de | www.kelcon.de

TEILNAHMEGEBÜHREN

Kongressteilnahme	
• für Mitglieder der DRG	97,00 €
• für Nichtmitglieder	122,00 €
Prüfung / Zertifizierung zum Erwerb der Fachkunde Interventionsradiologie	
• für Mitglieder der DRG	50,00 €
• für Nichtmitglieder	165,00 €
Workshops	je 80,00 €
max. 6 Personen pro Workshop	
Abendveranstaltung	25,00 €

ALLGEMEINE HINWEISE

ANMELDUNG

Die Teilnehmerzahl ist begrenzt. Eine schriftliche Anmeldung ist erforderlich. Bitte benutzen Sie hierfür das beiliegende Anmeldeformular.

FORTBILDUNGSPUNKTE

Fortbildungspunkte wurden bei der Ärztekammer Nordrhein beantragt.

ABENDVERANSTALTUNG

Freitag, 16.03.2018 | 19.30 Uhr
Dorint Venusberg Bonn | An der Casselsruhe 1 | 53127 Bonn

PARKPLÄTZE

Auf dem Gelände des Universitätsklinikums befinden sich gebührenpflichtige Parkplätze / Parkhäuser.

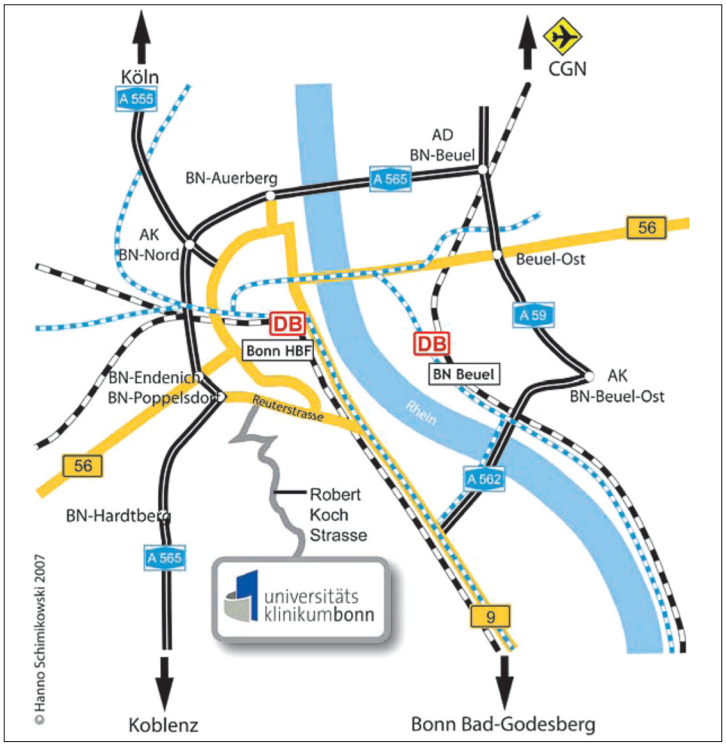

AUSSTELLER & SPONSOREN

WIR DANKEN DEN FIRMEN FÜR IHRE UNTERSTÜTZUNG

- ab medica Deutschland GmbH & Co. KG[4]
- Abbott Vascular Deutschland GmbH[4]
- B. Braun Melsungen AG[4]
- Bayer Vital GmbH[1]
- Boston Scientific Medizintechnik GmbH[4]
- BTG International Germany GmbH[4]
- Cook Deutschland GmbH[2]
- Cordis | Cardinal Health Germany 507 GmbH[6]
- Guerbet GmbH[2]
- mbits imaging GmbH[6]
- medac GmbH[4]
- Medtronic GmbH[4]
- Mentice AB[9]
- Merit Medical GmbH[6]
- PharmaCept GmbH[4]
- Philips GmbH[4]
- Sanofi Aventis Deutschland GmbH[4]
- Siemens Healthcare GmbH[7]
- SIRTEX Medical Europe GmbH[8]
- Stryker GmbH & Co. KG[7]
- Terumo Deutschland GmbH[5]
- Veryan Medical GmbH[3]
- W.L. Gore & Associates GmbH[4]

Offenlegung der Unterstützung gemäß erweiterter Transparenzvorgabe des FSA-Kodex Fachkreise (§20 Abs. 5):
1) 5.000,- Euro (Ausstellungsstand und Werbemaßnahmen)
2) 3.000,- Euro (Ausstellungsstand und Werbemaßnahmen)
3) 1.800,- Euro (Ausstellungsstand und Werbemaßnahmen)
4) 1.500,- Euro (Ausstellungsstand und Werbemaßnahmen)
5) 1.200,- Euro (Ausstellungsstand und Werbemaßnahmen)
6) 1.000,- Euro (Ausstellungsstand und Werbemaßnahmen)
7) 750,- Euro (Siemens Healthcare GmbH: Werbemaßnahmen;
Stryker GmbH & Co. KG: Ausstellungsstand und Werbemaßnahmen)
8) 500,- Euro (Werbemaßnahmen)
9) Materielle Unterstützung der Workshops

NOTIZEN

Bonner

INTERVENTIONS RADIOLOGIE

15. und 16. März 2019

WIR FREUEN UNS AUF IHR KOMMEN!

2019