Ärzte

netzwerk wissen

Qualifiziert Lernen.
Praxisrelevant anwenden.

Fortbildungs-Veranstaltung

12. Petersberger Symposium
Radiologie meets Urologie

Prostata Update 2018

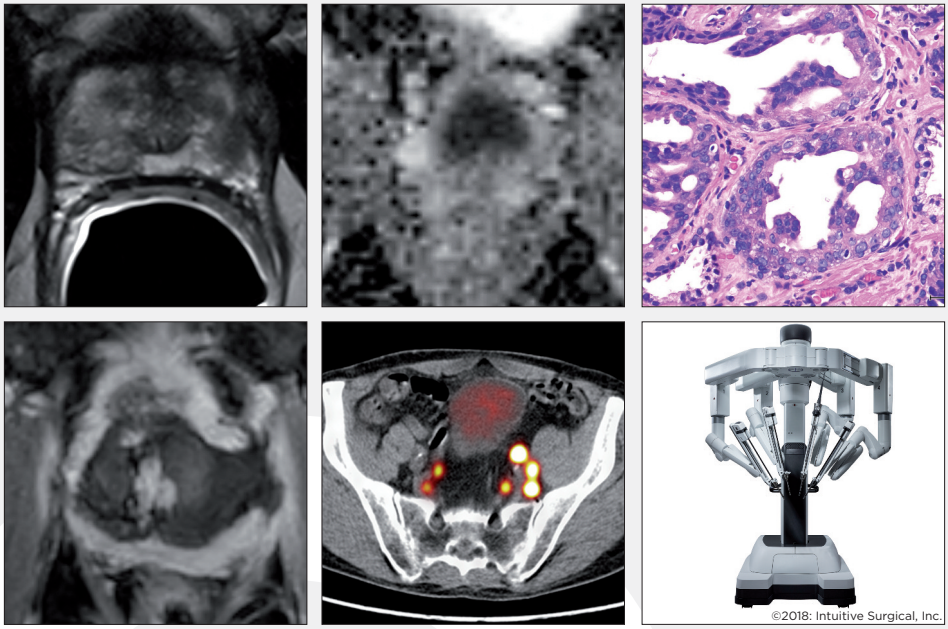

– Steigenberger Grandhotel Petersberg –

21. - 22. September 2018

Eine netzwerk wissen Fortbildungsveranstaltung

GEMEINSCHAFTSPRAXIS BAD HONNEF
Radiologie und Nuklearmedizin

Dr. B. Sommer · Priv.-Doz. Dr. J. H. Risse · Dr. S. Löhers · Priv.-Doz. Dr. D. O. Pauleit
Dr. B. Kinkel · Dr. E. Wegen · Dr. T. Bloch · Dr. A. Y. Joe · Dr. M. Muckle

Einladung

12. Petersberger Symposium / Radiologie meets Urologie
21. - 22. September 2018 / Steigenberger Grandhotel Petersberg

Sehr geehrte Kolleginnen,
sehr geehrte Kollegen,

in Fortsetzung der letzten Jahre möchten wir Sie auch 2018 zu unserem 12. Petersberger Symposium einladen.

In der Reihe „Radiologie meets ...“ folgt der Viszeralmedizin nun die Urologie. Aufgrund der rasanten Entwicklung der Diagnostik und Therapie des Prostatakarzinoms widmen wir uns nach unserem erfolgreichen 8. Petersberger Symposium 2014 erneut dieser Thematik.

Ein umfangreiches Update der Diagnostik und Therapie des Prostatakarzinoms mit den erfolgten Novellierungen der PI-RADS-Klassifikation und der MR-Akquirierung, der zunehmenden Verbreitung der MR/US-Fusionsbiopsie, spannenden Innovationen in der MR-Lymphknoten- und PET-Diagnostik, dem Einzug der künstlichen Intelligenz in die Radiologie, minimal-invasiven roboterassistierten chirurgischen, fokalen oder Tracer-gestützten Therapiekonzepten, gezielter Radiotherapie und vielem mehr erscheint uns nach 4 Jahren mehr als notwendig.

Die Urologen haben mit den Radiologen einen verlässlichen Partner zur deutlichen Verbesserung der Diagnostik und Therapie des Prostatakarzinoms gefunden. Die Grundlage für eine adäquate Patientenselektion sind zudem neue Erkenntnisse beim PSA-Screening, neue histologische Risikoeinordnungen und eine potentielle Berücksichtigung molekularer Marker. Durch eine bessere Risikostratifizierung kann außerdem eine aktive Überwachungstherapie („Active Surveillance“) für den Patienten deutlich sicherer erfolgen.

Wir, die Radiologisch-Nuklearmedizinische Gemeinschaftspraxis (Radiologie am Rhein, Bad Honnef) haben zusammen mit der Charité Universitätsmedizin Berlin und dem Universitätsklinikum Düsseldorf ein Programm zusammengestellt, in dem die aktuellen „Hot Topics“ der Prostatabildgebung und -therapie umfänglich behandelt, erörtert und diskutiert werden. Zielgruppen dieses Symposiums sind sowohl Radiologen als auch Nuklearmediziner, Strahlentherapeuten und Urologen. Wir konnten für Sie wiederum national und international ausgewiesene Experten als Referenten gewinnen.

Wie in den vergangenen Jahren findet das Symposium an 2 Tagen statt und kehrt erstmalig nach umfangreicher Renovierung in das Steigenberger Grandhotel Petersberg zurück.

Wir bedanken uns herzlich bei netzwerk wissen (Baden-Baden) für die Organisation und Begleitung dieses Symposiums. Auch in diesem Jahr werden alle Vorträge in Form eines Webcasts aufgezeichnet und werden nach dem Symposium mit einem Zugangscode für Sie in der netzwerk wissen-Fortbildungsmediathek zugänglich sein.

Wir freuen uns sehr auf dieses stark interdisziplinär und praxisorientiert ausgerichtete Symposium und möchten Sie hierzu herzlich zum Herbstanfang auf dem Petersberg bei Bonn begrüßen.

Dr. Bernd Sommer
Bad Honnef

Univ.-Prof. Dr. Bernd Hamm
Berlin

Priv.-Doz. Dr. Lars Schimmöller
Düsseldorf

Allgemeine Informationen

Veranstaltungsort:

Steigenberger Grandhotel Petersberg
Petersberg
D-53639 Königswinter

Veranstaltungstermin:
Freitag, 21. September bis
Samstag, 22. September 2018

Teilnahmegebühr je Teilnehmer: 375 €
(inkl. Pausenverpflegung)

Die Anmeldung wird schriftlich bestätigt. Erst mit der fristgerechten Bezahlung der Teilnahmegebühr bis 4 Wochen vor Veranstaltungsbeginn besteht ein Teilnahmeanspruch.

Die Teilnahmegebühr kann nur bei einer Stornierung der Anmeldung bis spätestens 4 Wochen vor dem Veranstaltungstermin rückerstattet werden.

Auf Anfrage schicken wir Ihnen Informationen zu Übernachtungsmöglichkeiten auf Selbstzahlerbasis. Die Zimmerbuchung muss durch die Teilnehmer/-innen selbst vorgenommen werden.

Offenlegung
Die Inhalte dieser ärztlichen Fortbildung sind unabhängig von wirtschaftlichen Interessen, Dienstleistungen und/oder Produkte werden nicht beworben. Der wissenschaftliche Leiter, Herr Dr. Bernd Sommer (Bad Honnef) sichert hiermit zu, dass die Inhalte des 12. Petersberger Symposiums für Ärzte produkt- und dienstleistungsneutral gestaltet sind. Interessenkonflikte des Veranstalters, der wissenschaftlichen Leitung und der Referenten liegen nicht vor.

Get-Together mit Referenten und Teilnehmern:
Freitag, 21. September 2018, ab 19.30 Uhr
Saal Rotunde

Teilnahmegebühr p. P.: 60 €

Anfahrt:

Einen Anfahrtsplan zum Steigenberger Grandhotel Petersberg finden Sie unter:
https://www.steigenberger.com/hotels/alle-hotels/deutschland/koenigswinterbonn/steigenberger-grandhotel-petersberg/anreise-umgebung

Zertifizierung:

Die Veranstaltung wird bei der Landesärztekammer Nordrhein zur Zertifizierung angemeldet.

Information und Anmeldung:
Frau Simone Berger

b.e.consult GmbH
Dr.-Rudolf-Eberle-Str. 8-10
D-76534 Baden-Baden
Tel. +49 (0) 72 23 - 96 69-459
Fax: +49 (0) 72 23 - 96 69-6990
E-Mail: fortbildung@netzwerk-wissen.com

Weitere Informationen zu
netzwerk wissen finden Sie unter
www.netzwerk-wissen.com

Freitag, 21. September 2018

Ab 12:30 Registrierung

14:00 - 14:15 Begrüßung und Einführung
B. Sommer / B. Hamm / L. Schimmöller

Sitzung 1

Vorsitz D. Blondin / G. Lümmen

Epidemiologie und Pathologie

14:15 - 14:45 Patientenselektion, Risikokalkulatoren und PSA-Screening
M. Ritter, Mannheim

14:45 - 15:15 Histologische Klassifikationen und molekulare Marker
G. Kristiansen, Bonn

15:15 - 15:30 Diskussion

Key Note Lecture: Urologie

15:30 - 16:00 Future prostate cancer therapy – what is promising, what is visionary?
M. Sedelaar, Nimwegen

16:00 - 16:15 *Kaffeepause*

Sitzung 2

Vorsitz M. Ritter / B. Hamm

Detektion und Staging

16:15 - 16:40 MR-Befundung - PI-RADS und darüber hinaus
D. Blondin, Mönchengladbach

16:40 - 17:05 Anforderungen der Prostata-MRT in der Niederlassung
B. Sommer, Bad Honnef

17:05 - 17:35 Diagnostische Optionen zur Detektion von LK-Metastasen
M. Notohamiprodjo, Tübingen

17:35 - 18:00 Nuklearmedizinisches Staging des PCa - Was macht Sinn?
M. Essler, Bonn

18:00 - 18:15 Diskussion

Ab 19:30 Get Together
Buffet in der Rotunde

Samstag, 22. September 2018

Highlight Lecture: Radiologie

09:00 - 09:30 Diagnostik des Prostatakarzinoms: Chancen und Herausforderungen für die Radiologie
B. Hamm, Berlin

Sitzung 3

Vorsitz: C. Arsov, D. Maintz

MR/US-Fusionsbiopsie

09:30 - 10:00 MR/TRUS-Fusionsbiopsie - Update 2018
B. Hadaschik, Essen

10:00 - 10:30 3 Jahre MR/US-Fusionsbiopsie - Umsetzung in die urologische Praxis
G. Lümmen, Troisdorf

10:30 - 11:00 Prostata-MRT - Was sehen wir, was sehen wir nicht und was darf man nicht übersehen?
L. Schimmöller, Düsseldorf

11:00 - 11:15 Diskussion

11:15 - 11:30 *Kaffeepause*

Sitzung 4

Vorsitz: M. Essler, L. Schimmöller

Zukunftsorientierte Diagnostik und Therapieansätze

11:30 -1 2:00 Active Surveillance – Wie geht es vernünftig und sicher in 2018/2019?
C. Arsov, Düsseldorf

12:00 - 12:30 Zukunftsperspektiven – Maschinelles Lernen, automatisierte Befundung und Radiomics
D. Bonekamp, Heidelberg

12:30 - 13:00 PET-Diagnostik und Tracer-gestützte Therapie
F. Giesel, Heidelberg

13:00 - 13:15 Diskussion

13:15 - 14:30 *Mittagessen*

Sitzung 5

Vorsitz: B. Hadaschik, B. Hamm

Fokale vs. radikale Therapie

14:30 - 15:00 MRT/US-gestützte irreversible Elektroporation als fokale Option
F. Collettini, Berlin

15:00 - 15:30 MR-HIFU - Routinetauglich?
D. Maintz, Köln

15:30 - 16:00 Moderne kurative Therapie - Wenn ja, wie?
B. Schlenker, München

16:00 - 16:30 Moderne hochpräzise Strahlentherapie im metastasierten Stadium
G. Lammering, Bergisch Gladbach

16:30 - 16:45 Diskussion

16:45 - 17:00 Schlusswort, Ende der Veranstaltung

Wissenschaftliche Leitung und Referenten

Wissenschaftliche Leitung:

Dr. Bernd Sommer
GP Radiologie u. Nuklearmedizin
Schülgenstr. 15 A
53604 Bad Honnef

Univ.-Prof. Dr. Bernd Hamm
Direktor der Klinik für Radiologie
Campus Benjamin Franklin, Mitte und
Virchow Klinikum
Universitätsklinikum Charité, Berlin
Vorstandsvorsitzender der ESR
Charitéplatz 1
10117 Berlin

Priv.-Doz. Dr. Lars Schimmöller
OA am Institut für Diagnostische und
Interventionelle Radiologie
Universitätsklinikum Düsseldorf
Moorenstr. 5
40225 Düsseldorf

Referenten:

Priv.-Doz. Dr. med. Christian Arsov
OA der Klinik für Urologie
Universitätsklinikum Düsseldorf
Moorenstr. 5
40225 Düsseldorf

Prof. Dr. med. Frederik Giesel
Geschäftsf. OA der Radiologischen Klinik
und Poliklinik
Abt. Nuklearmedizin
Universitätsklinikum Heidelberg
Im Neuenheimer Feld 400
69120 Heidelberg

Univ.-Prof. Dr. med. David Maintz
Direktor des Instituts für Diagnostische und
Interventionelle Radiologie
Universitätskliniken Köln
Kerpener Str. 62
50937 Köln

Prof. Dr. med. Dirk Blondin
Chefarzt der Klinik für Radiologie,
Gefäßradiologie und Nuklearmedizin
Städt. Kliniken Mönchengladbach
Elisabeth-Krankenhaus Rheydt
Hubertusstr. 100
41239 Mönchengladbach

Univ.-Prof. Dr. med. Boris Hadaschik
Direktor der Urologischen Klinik
Universitätsklinikum Essen
Hufelandstr. 55
45147 Essen

Prof. Dr. med. Mike Notohamiprodjo
Die Radiologie München
Standort Starnberg
Berger Str. 8 – 10
82319 Starnberg

Priv.-Doz. Dr. med. David Bonekamp
Deutsches Krebsforschungszentrum
Forschungsschwerpunkt Bildgebung
und Radioonkologie
Abteilung Radiologie - E010
Im Neuenheimer Feld 280
69120 Heidelberg

Univ.-Prof. Dr. med. Glen Kristiansen
Direktor des Instituts für Pathologie
Universitätsklinikum Bonn (AöR)
Sigmund-Freud-Str. 25
53127 Bonn

Prof. Dr. med. Manuel Ritter
Geschäftsf. OA der Klinik für Urologie
Universitätsklinikum Mannheim
Theodor-Kutzer-Ufer 1-3
68167 Mannheim

Priv.-Doz. Dr. med. Federico Colletini
FA am Institut für Radiologie
Campus Charité Mitte
Charité Universitätsmedizin
Charitéplatz 1
10117 Berlin

Prof. Dr. Dr. med. Guido Lammering
Strahlentherapiezentrum
Rhein-Berg, Bergisch Gladbach
Ferrenbergstr. 24
51465 Bergisch Gladbach

Priv.-Doz. Dr. med. Boris Schlenker
OA der Urologischen Klinik und Poliklinik
Klinikum der Universität München
Campus Großhadern
Marchioninistr. 15
81377 München

Univ.-Prof. Dr. med. Markus Essler
Direktor der Klinik und Poliklinik für
Nuklearmedizin
Universitätsklinikum Bonn
Sigmund-Freud-Str. 25
53105 Bonn

Prof. Dr. med. Gerd-Wilhelm Lümmen
Chefarzt und Direktor der Betriebsstätte
St. Josef Troisdorf
GFO Kliniken Troisdorf
Urologische Abteilung
Hospitalstraße 45
53840 Troisdorf

Dr. med. JPM Sedelaar
Chef de Clinique Urologie
Oncologisch uroloog
Afdeling Urologie
Radboud Universitair Medisch Centrum
Geert Grooteplein 10
NL-6500 HB Nijmegen

Sponsoren und Aussteller:

Canon | GE Healthcare | PHILIPS | SAEGELING MEDIZINTECHNIK | SIEMENS Healthineers

Stand bei Drucklegung
Mai 2018

Fax Antwort

Fax-Antwort: +49 (0) 7223 – 9669-6990
E-Mail-Antwort: fortbildung@netzwerk-wissen.com

Anmeldung zur netzwerk wissen | Fortbildungs-Veranstaltung

Bitte beachten: begrenzte Teilnehmerzahl

12. Petersberger Symposium
Radiologie meets Urologie

Prostata Update 2018

21. - 22. September 2018 | Steigenberger Grandhotel Petersberg

❏ **JA,** ich melde mich verbindlich an. (Teilnahmegebühr: 375 € / Teilnehmer)

❏ Bitte schicken Sie mir Informationen zu Übernachtungsmöglichkeiten zu Sonderpreisen (Buchung ausschließlich durch die Teilnehmer auf Selbstzahlerbasis)

❏ Ich nehme mit _____ Person(en) am Get-Together am 21. September 2018 teil.
(Teilnahmegebühr pro Person: 60 €)

Titel _____

Name/Vorname _____

Praxis _____

Position _____

Telefon _____

Telefax _____

E-Mail _____

Rechnungsadresse: ❏ **privat** ❏ **geschäftlich**

Praxis _____

Straße / Nr. _____

PLZ / Ort _____

Datum / Unterschrift _____

Anmeldung

zur netzwerk wissen | Fortbildungs-Veranstaltung

12. Petersberger Symposium
Radiologie meets Urologie

Prostata Update 2018

21. - 22. September 2018 | Steigenberger Grandhotel Petersberg

FAX – ANTWORT

Bitte abtrennen - Rückseite ausfüllen und faxen an: +49 (0) 72 23 - 9669-6990 · per E-Mail an: fortbildung@netzwerk-wissen.com

69980 | 5.2018