Anmeldung

An der Fortbildungsveranstaltung „Herz-CT“

□ am 22.09.2018 (90,- €)

□ am 22.09.2018 in Kombination mit dem 03.11.2018 (70,- €)

nehme ich verbindlich teil.

E-Mail: aerzteakademie@asklepios.com

Bitte teilen Sie uns bei Ihrer Anmeldung folgende Informationen mit:

- Vor- und Nachname
- Praxis/Klinik
- Anschrift
- E-Mail-Adresse

Oder nutzen Sie die Möglichkeiten der Anmeldung über unsere Homepage:
www.aerzteakademie-hamburg.de

Anerkennung

Diese Veranstaltung wird von der Ärztekammer Hamburg voraussichtlich mit **9 Punkten** anerkannt.

Bitte bringen Sie Ihren Barcode mit, damit wir Ihre Fortbildungspunkte gutschreiben können.

Teilnahmegebühr

Veranstaltung am 22.09.2018 (Hamburg): 90,- €
Veranstaltung am 03.11.2018 (Lübeck): 90,- €
Werden beide Veranstaltungen gebucht, reduziert sich die Gebühr für jede Veranstaltung auf 70,- €.

Anmeldung, Organisation, Bezahlung

Für die Veranstaltung am 22.09.2018 (Hamburg):
Asklepios Kliniken Hamburg GmbH -
Akademie für ärztliche Fortbildung ▪ Jörg Neumann
Lohmühlenstraße 5 ▪ 20099 Hamburg
Tel.: 040 181885-2512 ▪ aerzteakademie@asklepios.com

Verbindliche Anmeldung für den 22.09.2018 bis zum 14.09.2018.

Mit der Anmeldebestätigung erhalten Sie die Kontoverbindung und wir bitten um Überweisung der Teilnahmegebühr. Bei einer Stornierung nach dem 14.09.2018 wir die Teilnahmegebühr in vollem Umfang erhoben.

Für die Veranstaltung am 03.11.2018 (Lübeck):
Klinik für Radiologie und Nuklearmedizin
Sekretariat Fr. M. Schumacher ▪ UKSH Campus Lübeck
Ratzeburger Allee 160 ▪ 23538 Lübeck
Tel.: 0451 500-17001 ▪ Fax: 0451 500-17004
sekretariat-radnuk@uksh.de

Haftung: Für Verluste, Unfälle oder Schäden, gleich welchen Ursprungs, an Personen oder Sachen haftet weder der Veranstalter noch die Ärzteakademie. Teilnehmer und Begleitpersonen nehmen auf eigene Verantwortung an der Tagung und allen begleitenden Veranstaltungen teil.

Akademie für Ärztliche Fortbildung – Ärzteakademie

zertifiziert nach DIN ISO 29990 durch HZA

www.aerzteakademie-hamburg.de

Kontakt

Asklepios Klinik St. Georg
Albers-Schönberg-Institut
für Strahlendiagnostik
Lohmühlenstraße 5
20099 Hamburg
Tel.: 040 181885-2360
Fax: 040 181885-4192
www.asklepios.com/hamburg/sankt-georg

Universitätsklinikum Schleswig-Holstein
Campus Lübeck
Klinik für Radiologie und
Nuklearmedizin
Ratzeburger Allee 160
23538 Lübeck
Tel.: 0451 500-17001
Fax: 0451 500-17004

Veranstaltungsort

Asklepios Medical School
c/o Asklepios Klinik St. Georg – Haus P
Lohmühlenstraße 5
20099 Hamburg

Gesund werden. Gesund leben. www.asklepios.com

Ärzteakademie

CT und MRT des Herzens

Q2-Kurs

1. Teil: Herz-CT, Samstag, 22.09.2018
Asklepios Klinik St. Georg, Hamburg

2. Teil: Herz-MRT, Samstag, 03.11.2018
Universitätsklinikum Schleswig-Holstein, Lübeck

Q2-Kurs nach DRG

AG Herz- und Gefäßdiagnostik in der Deutschen Röntgengesellschaft

Qualitätssicherung durch Akademie für Qualitätssicherung und Management in der Radiologie

ASKLEPIOS
Klinik St. Georg

Sehr geehrte Kolleginnen und Kollegen,

die Bildgebung des Herzens wird in den nächsten Jahren immer mehr in den Fokus vieler Radiologen rücken, weil sie unverzichtbarer Bestandteil der kardiologischen Diagnostik geworden ist. Die oft sehr spezifischen Fragestellungen sind herausfordernd und setzen eine besondere Qualifizierung des Radiologen voraus.
Um diesen Anforderungen gerecht zu werden, fördert die AG Herz- und Gefäßdiagnostik der Deutschen Röntgengesellschaft die Ausbildung, indem sie Fortbildungen zum Thema zur Erlangung der Qualifizierungsstufen Q1 und Q2 zertifiziert.

Die Q2-Kurse in Hamburg (CT) und Lübeck (MRT) sind seit Beginn auf sehr gute Resonanz gestoßen. Die Kurse werden von ausgewiesenen Experten auf dem Gebiet der Herzbildgebung geleitet, die zum großen Teil qualifizierte Ausbilder der Stufe Q3 sind. Die Teilnahme an den Kursen erfüllt die komplette Anforderung der „strukturierten Kurse“, die als Bestandteil der Qualifizierung gefordert werden. Die Kurse richten sich in erster Linie an radiologische Fachärztinnen und -ärzte mit Q1-Status. Allerdings sind auch interessierte Ärztinnen und Ärzte in Weiterbildung sowie Kardiologen und MTRAs willkommen.

In den Pausen und nach der Veranstaltung wird bei einem Imbiss auch Zeit für persönliche Gespräche und den kollegialen Austausch bleiben.

Wir laden Sie dazu herzlich ein und freuen uns auf Ihr Kommen zu den Q2-Kursen in Norddeutschland nach Lübeck und Hamburg-St. Georg!

PD Dr. med. P. Hunold PD Dr. med. D. Kivelitz

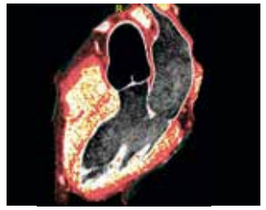

Programm ▪ Samstag, 22. September 2018

Ab 08:45 **Registrierung**

09:00 **Begrüßung und Einführung**
Dietmar Kivelitz

09:05 **Leitlinien und aktuelle Studien**
Roman Fischbach

09:50 **KHK: Plaques, Stenosen und Risikostratifizierung**
Jörn Sandstede

10:35 Kaffeepause

11:00 **Neueste Entwicklungen der Dosisreduktion in der Cardio-CT**
Hans Dieter Nagel

11:45 **Chirurgie der KHK**
Stephan Geidel

12:30 Mittagspause

13:30 **Cardio-CT präinterventionell (Rhythmologie und TAVI)**
Alexander Frydrychowicz

14:15 **Posttherapeutische Bildgebung – Bypass, Stents und Klappen**
Dietmar Kivelitz

15:00 **Komplexe Befunde, seltene Erkrankungen und extrakoronare Befunde**
Alexander Kösser

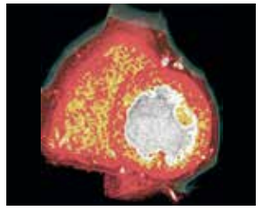

15:30 Kaffeepause

16:00 **CT des akuten Aortensyndroms – Wie untersuche ich richtig?**
Peter Hunold

16:45 **Abschlussquiz**
Peter Hunold & Dietmar Kivelitz

17:00 Ende der Veranstaltung

Wir danken für die freundliche Unterstützung

Hamburg 22.09.2018
(Stand 03.05.2018)

Transparenz: Die Mitgliedsunternehmen der „Freiwilligen Selbstkontrolle für die Arzneimittelindustrie e. V.“ (FSA) haben zur Schaffung von mehr Transparenz den FSA-Kodex enger gefasst. Zukünftig sind Kongressveranstalter verpflichtet, potenzielle Teilnehmer von Kongressen bereits im Vorfeld der Veranstaltung über Umfang und Bedingungen der Unterstützung der Arzneimittelindustrie zu informieren. Dieser Verpflichtung Kommen wir nach und informieren Sie über die Höhe des Sponsorings der beteiligten Arzneimittelfirmen. Sponsoren für den 22.09.2018 (Hamburg): Bayer: 500,- €; medavis: 500,- €

Referenten

Prof. Dr. med. Roman Fischbach
Institut für Radiologie und Neuroradiologie
Asklepios Klinik Altona, Hamburg

Priv.-Doz. Dr. med. Alex Frydrychowicz
Klinik für Radiologie und Nuklearmedizin,
Universitätsklinikum Schleswig-Holstein,
Campus Lübeck

Priv.-Doz. Dr. med. Stephan Geidel
Abteilung für Herzchirurgie,
Asklepios Klinik St. Georg, Hamburg

Priv.-Doz. Dr. med. Peter Hunold
Klinik für Radiologie und Nuklearmedizin,
Universitätsklinikum Schleswig-Holstein,
Campus Lübeck

Priv.-Doz. Dr. med. Dietmar Kivelitz
Albers-Schönberg-Institut für Strahlendiagnostik,
Asklepios Klinik St. Georg, Hamburg

Dr. med. Alexander Kösser
Albers-Schönberg-Institut für Strahlendiagnostik,
Asklepios Klinik St. Georg, Hamburg

Dr. rer. nat. Hans Dieter Nagel
Wissenschaft & Technik für die Radiologie,
SASCRAD, Buchholz

Prof. Dr. med. Jörn Sandstede
Radiologische Allianz, Hamburg

Fotos © Fotolia.com: Oleg Shipov (6), Yuri Arcurs (7)