INFORMATION

Tagungsort
Interdisziplinäres Ultraschall-Zentrum
Klinikum der Universität München, Campus Großhadern
Hörsaal G12, (12. Etage)
Marchioninistr. 15
81377 München

Online-Anmeldung / Ansprechpartner / Kontakt
www.drgakademie.de (Veranstaltungskalender)
Frau Birgit Engelhardt
Fon: +49 (0)30-916 070 16
Fax: +49 (0)30 916-070 22
Mail: engelhardt@drg.de
Deutsche Röntgengesellschaft e. V.
Ernst-Reuter-Platz 10
10587 Berlin

Teilnahmegebühren

Mitglieder DRG, Akademie der DRG	120 €
Nichtmitglieder	150 €

Zertifizierung
Bayerische Landesärztekammer 10 Punkte Kategorie A

Wissenschaftliche Leitung / Organisation
Prof. Dr. med. Dr. h. c. (TSM-Univ.) Dirk-André Clevert
Klinikum der Universität München
Klinik und Poliklinik für Radiologie

Prof. Dr. med. Thomas Fischer
Universitätsmedizin Berlin - Charité Campus Mitte
Institut für Radiologie

Prof. Dr. med. Ernst-Michael Jung
Universitätsklinikum Regensburg
Institut für Röntgendiagnostik

Prof. Dr. med. Ulf Teichgräber
Universitätsklinikum Jena

Aufgrund der begrenzten Teilnehmerzahl von 40 Personen ist eine Voranmeldung erforderlich.

DEUTSCHE RÖNTGENGESELLSCHAFT
Gesellschaft für medizinische Radiologie e.V.

ANFAHRT

Lageplan

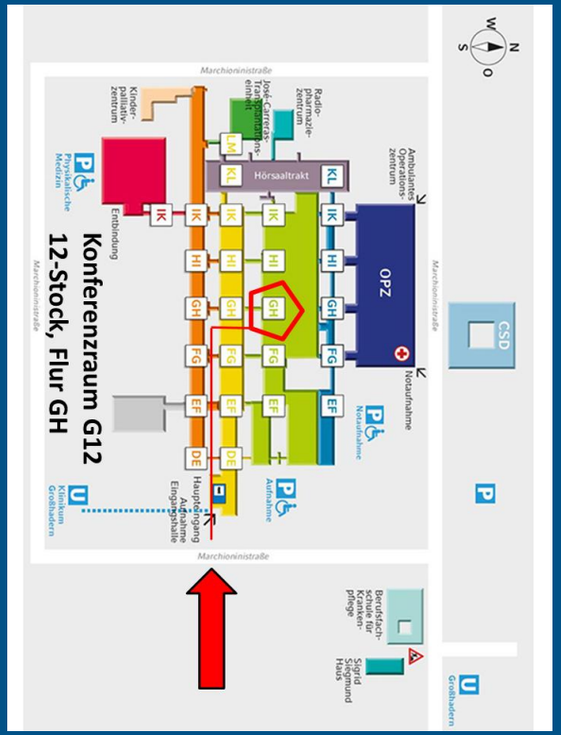

Am Klinikum stehen ausreichend Parkplätze zur Verfügung. Mit der U-Bahn Linie 6 bis Endhaltestelle Klinikum Großhadern oder den Bussen 56 (Haltestelle Klinikum Ost), 266 oder 269 (Haltestelle Klinikum Großhadern)

Wir danken für die Unterstützung:
Transparenzvorgabe gemäß FSA-Kodex und Richtlinien des AKG und des BVMed
GE Healthcare GmbH - Promotional activities: 750,00 €
Bracco Group - Promotional activities: 4.000,00 €

SIEMENS Healthineers
BRACCO LIFE FROM INSIDE
GE Healthcare
SAMSUNG

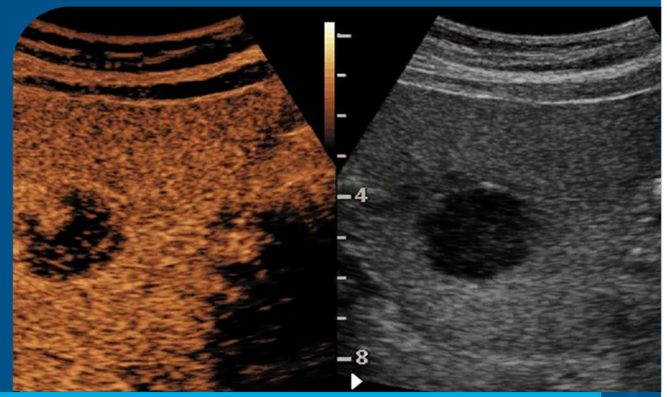

Workshop CEUS
Kontrastmittel verstärkter Ultraschall
zum Erwerb des CEUS-Zertifikats der DRG

10. Dezember 2018, München

Akademie für Fort- und Weiterbildung in der Radiologie
UKM Universitätsklinikum Münster

AG Ultraschall
in der Deutschen Röntgengesellschaft

GRUSSWORT

Sehr geehrte Kolleginnen und Kollegen,

der Kontrastverstärkte Ultraschall-Untersuchung (CEUS) hat inzwischen in der radiologischen Ultraschalldiagnostik vielfältige Anwendungsgebiete bekommen und hat den klinischen Stellenwert des Ultraschalls nachhaltig verändert. Im CEUS Workshop werden einerseits die Untersuchungstechnik wie auch die wichtigsten klinischen Anwendungsgebiete des CEUS anhand von Fallbeispielen interaktiv mittels eines elektronischen Voiting-Systems mit den Teilnehmern erarbeitet. Das im Kurs inhaltlich abgehandelte Anwendungsspektrum richtet sich nach der aktuellen CEUS-Leitlinie der European Federation of Societies for Ultrasound in Medicine and Biology (EFSUMB). Um den klinischen Einsatz von CEUS für die Radiologie zu fördern, möchte die AG Ultraschall (AGUS) das CEUS Zertifikat einführen. Dieses Zertifikat setzt sich aus einer erfolgreichen Teilnahme am CEUS Workshop und einer Hospitation in einem durch die AGUS akkreditiertes CEUS Ausbildungszentrum zusammen

Mit freundlichen Grüßen

Prof. Dr. med. Dr. h.c.
(TSM-Univ.) Dirk-André Clevert

Prof. Dr. med.
Thomas Fischer

Prof. Dr. med.
Ernst-Michael Jung

Prof. Dr. med.
Ulf Teichgräber

DEUTSCHE RÖNTGENGESELLSCHAFT
Gesellschaft für medizinische Radiologie e.V.

PROGRAMM

Montag, 10.12.2018

9:00	Begrüßung und Einführung D.-A. Clevert, T. Fischer, E. M. Jung, U. Teichgräber
9:15	Grundlagen S. Delorme
9:45	Artefakte R. Kubale
10:15	Leber E. M. Jung

10:45 Kaffeepause

11:15	Interaktives Leberquiz D.-A. Clevert
11:45	Gastrointestinaltrakt, Gallenblase, Pankreas J. Müller
12:15	Milz, Lymphknoten U. Teichgräber
12:45	Urogenital T. Fischer

13:15 Mittagspause

14:15	Interaktives Nierenquiz N. N.
14:45	Abdominelle Aorta – EVAR – Carotis D.-A. Clevert
15:15	Trauma T. Gräter
15:45	Interaktives Quiz: Gefäße / Trauma D.-A. Clevert
16:15	CEUS - gestützte Intervention T. Kleffel
16:45	Brustläsionen T. Fischer
17:15	CEUS im Kindesalter H. J. Mentzel
17:45	Interaktives Quiz: Intervention / Kinder N. N.

18:15 Ende der Veranstaltung

Weiterer Programmpunkt: Führung durch das interdisziplinäre Ultraschallzentrum der LMU-Großhadern.

REFERENTEN

Prof. Dr. med. Dr. h. c. (TSM-Univ.) Dirk-André Clevert
Klinik und Poliklinik für Radiologie
Interdisziplinäres Ultraschallzentrum
Klinikum der Universität München

Prof. Dr. med. Stefan Delorme
Forschungsschwerpunkt Bildgebung und Radioonkologie
Deutsches Krebsforschungszentrum Heidelberg

Prof. Dr. med. Thomas Fischer
Institut für Radiologie
Universitätsmedizin Berlin, Charité Campus Mitte

PD Dr. med. Tilmann Gräter
Klinik für Diagnostische und Interventionelle Radiologie
Universitätsklinikum Ulm

Prof. Dr. med. Ernst Michael Jung
Institut für Röntgendiagnostik
Universitätsklinikum Regensburg

Dr. med. Timm Kleffel
Klinik für Diagnostische Radiologie und Neuroradiologie
Klinikum Augsburg

Prof. Dr. med. Reinhard Kubale
Klinik für Diagnostische und Interventionelle Radiologie
Universitätsklinikum des Saarlandes Homburg

Prof. Dr. med. Hans-Joachim Mentzel
Institut für Diagnostische und Interventionelle Radiologie
Sektion Kinderradiologie
Universitätsklinikum Jena

Dr. med. Jürgen Müller
Ultraschallzentrum
Universitätsklinikum Leipzig

Prof. Dr. med. Ulf Teichgräber
Institut für Diagnostische und Interventionelle Radiologie
Universitätsklinikum Jena

AG Ultraschall
in der Deutschen Röntgengesellschaft