Qualitätssicherung durch

Akademie
FÜR FORT- UND WEITERBILDUNG IN DER
Radiologie

MARIENHOSPITAL AACHEN

Klinik für Diagnostische und
Interventionelle Radiologie
Chefarzt Dr. med. Rainald Bachmann

Refresherkurs

„Fachkraft für Mammadiagnostik“

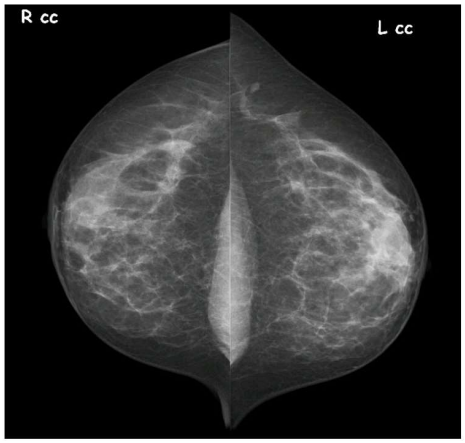

Kursleitung:

Frau Dr. C. Müller, Ltd. OÄ
Kathrin Linke, Ltd. MTRA

Veranstaltungsort:

Marienhospital Aachen
Klinik für Diagnostische und
Interventionelle Radiologie
Zeise 4
52066 Aachen

Termin:

Samstag, den
12. Oktober 2019

Programm:
Samstag, den 12.10.2019
Ort: Marienhospital Aachen
Kommunikationszentrum K1

08.00 bis 08.15	Begrüßung Frau OÄ Dr. C. Müller / Frau K. Linke
08.15 bis 09.00	Grundlagen und Digitale Techniken in der Mammadiagnostik Herr Dr. T. Krohn
09.00 bis 09.45	aktuelle Qualitätssicherungsmaßnahmen in der Mammadiagnostik Herr M. Kröger
09.45 bis 10.00	Kaffeepause
10.00 bis 10.45	Psychosoziale Kompetenz in der Mammadiagnostik Frau Dr. I. Kamps
10.45 bis 12.30	Einstelltechnik Mammographie und Zusatzaufnahmen Frau I. Keller
12.30 bis 13.15	Mittagspause

Ort: Marienhospital Aachen - Radiologie

Praktikum in 2 Gruppen

Gruppe 1

13.15 bis 14.30	praktische Einstelltechnik Frau I. Keller
14.30 bis 15.15	Qualitätskriterien in der Mammographie Frau B. Hadamietz
15.15 bis 16.00	Bildinhalte in der Mammographie Frau OÄ Dr. C. Müller

Gruppe 2

13.15 bis 14.00	Qualitätskriterien in der Mammographie Frau B. Hadamietz
14.00 bis 14.45	Bildinhalte in der Mammographie Frau OÄ Dr. C. Müller
14.45 bis 16.00	praktische Einstelltechnik Frau I. Keller

Gruppe 1-2

16.30 bis 18.00	Evaluation / Lernerfolgskontrolle Frau OÄ Dr. C. Müller/ Frau K. Linke
ca. 18.30 Uhr	Ausgabe der Zertifikate Ende der Veranstaltung

Zielgruppe:
MTRA, MTA und Medizinische Fachangestellte

Dieser Refresherkurs richtet sich an alle, die das Zertifikat „Fachkraft für Mammadiagnostik“ erworben haben und ihre Kenntnisse entsprechend den europäischen Richtlinien auffrischen und erweitern möchten.

Dieser Kurs kann auch als Auffrischungskurs für Wiedereinsteiger in der Mammadiagnostik gebucht werden.

Teilnehmerzahl:
max. 24

Zertifizierung durch:
DRG, DVTA, VMTB

Teilnahmegebühr:
215 € für Mitglieder im DVTA oder VMTB
245 € für Nichtmitglieder

Anmeldung per Post oder E-Mail:
Kathrin Linke
Ltd. MTRA
Marienhospital Aachen
Klinik für Diagnostische und Interventionelle Radiologie
Zeise 4
52066 Aachen

E-Mail: kathrin.linke@marienhospital.de
Telefon: 0241 – 6006 – 1771
Fax: 0241 – 6006 – 1719

Anmeldeformular:

Refresherkurs am Samstag, den 12. Oktober 2019

Bitte in Blockschrift ausfüllen und per Fax oder per E-Mail zusenden.

Fax: 0241 – 6006 – 1719 oder E-Mail: kathrin.linke@marienhospital.de

z.Hd. Frau Kathrin Linke

Name:……..…….

Vorname……..

Straße……..

PLZ, Ort……

Beruf……..

Rechnung senden an Teilnehmer.....

Rechnungsanschrift Klinik/Praxis:…….....

Mitglied im DVTA: VMTB: (Beitragsrechnung 2019 bitte beilegen)

Mitgliedsnummer……

Telefon……

E-Mail……..

Ort, Datum……..

Unterschrift……..

Kursgebühr:

Die Teilnahme kann erst nach Erhalt der Kursgebühr in Höhe von 215 € für Mitglieder im DVTA oder VMTB bzw. 245 € für Nichtmitglieder zugesichert werden. Da die Teilnehmerzahl auf max. 24 begrenzt ist, gilt das Datum des Zahlungseingangs. Bei einer schriftlichen Absage der Teilnahme bis zu 4 Wochen vor Kursbeginn werden 50 % der Kosten erstattet, danach ist eine Kostenerstattung nicht mehr möglich.