Allgemeine Informationen

Veranstaltungsort

Klinikum Nürnberg Nord
Prof.-Ernst-Nathan-Straße 1
90419 Nürnberg

Haus 47

- Theorieteil: Hörsaal 47 /EG
- Praxisteile: Haus 47/2.OG, cekib Praxisräume + Funktionsabteilung in Haus 14 E

Lageplan

Verkehrsverbindungen / Hotels

Auf unserer Homepage finden Sie Infos zu Übernachtung, Hotelsonderkonditionen, Anfahrt und Parkmöglichkeiten unter: **www.cekib.de/service.html**

Kursinformationen

Veranstalter

Deutsche Röntgengesellschaft e. V.
Ernst-Reuter-Platz 10
10587 Berlin

Kontakt

Frau Engelhardt
engelhardt@drg.de / Tel. 030-916 070 16

Anmeldung

ONLINE unter

➔ **www.drgakademie.de**

Kursgebühren

510 Euro Kursgebühren
zuzüglich DEGUM-Plakette (20 Euro)

Fachliche Leiter

Dr. Sonja Beckh
DEGUM-Kursleiterin und KVB-Ausbilderin
Dr. Klaus Kirchpfening
DEGUM-Ausbilder
Dr. Günter Lang
KVB-Ausbilder
Dr. Roudolf Poliak
DEGUM-Ausbilder / KVB-Ausbilder

Organisation Vorort am cekib

Klinikum Nürnberg
Centrum für Kommunikation Information und Bildung - cekib
Ärztliche Fortbildung
Karin Denzel
Prof.-Ernst-Nathan-Str. 1
90430 Nürnberg

Tel (0911) 398-29 98
Fax (0911) 398-34 05
Mail karin.denzel@klinikum-nuernberg.de

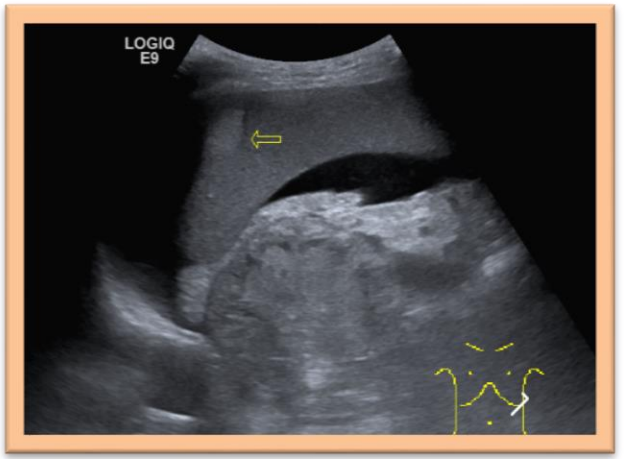

Fortbildung

Interdisziplinärer

Ultraschall-Grundkurs

Abdomen, Retroperitoneum, Niere, FAST, E-FAST, Schilddrüse, Thorax

06.-09.11.2019

Nürnberg

nach den Richtlinien der DEGUM und KBV

Qualitätssicherung durch

Akademie für Fort- und Weiterbildung in der Radiologie

in Zusammenarbeit mit

cekib
Bildung und Beratung im Gesundheitswesen | Klinikum Nürnberg

Ziel und Inhalte des Kurses

Der Grundkurs vermittelt in der Theorie Kenntnisse zur normalen Struktur und Größe der Bauchorgane und weiterer abdomineller Strukturen sowie häufiger pathologischer Veränderungen im Abdomen. Die Schilddrüse und der Thorax sowie die Magen-Darm-Sonographie und die Notfallsonographie sind mit enthalten.

Im praktischen Teil untersuchen sich die Teilnehmer gegenseitig unter Anleitung eines erfahrenen Tutors in Kleingruppen und erwerben Grundkenntnisse in der Untersuchungstechnik und im Einstellen und Erkennen von Strukturen.

Interdisziplinärer Kurs in Zusammenarbeit mit den Medizinischen Kliniken und der Radiologie des Klinikums Nürnberg.

4-tägigiger **Grundkurs** mit 30 Unterrichtseinheiten entsprechend der Richtlinien der DEGUM und der KBV.

Zielgruppe: Ärzte aller Fachrichtungen

Teilnehmerzahl: 40 - 50 Teilnehmer

Praxisgruppen: jeweils 5 Teilnehmer mit einem erfahrenen Tutor aus unterschiedlichen medizinischen Fachbereichen.

Für den Grundkurs werden keine Kenntnisse vorausgesetzt!

Die Ultraschallkurse sind praxisbegleitend konzipiert, d.h. Sie sollten zeitnah nach dem Grundkurs in die Funktion kommen bzw. viel schallen, um das Erlernte einzuüben und die Kenntnisse und Techniken bis zum Aufbaukurs zu festigen!

Zertifizierung

DEGUM Deutsche Gesellschaft für Ultraschall in der Medizin e.V. zertifiziert

Der Kurs wird wieder zur Zertifizierung bei der Bayerischen Landesärztekammer angemeldet. Der Kurs erhielt bisher 34 CME Punkte von der Bayerischen Landesärztekammer sowie 34 CME-1-Punkte von der Akademie für Fort- und Weiterbildung in der Radiologie.

Ausstattung

Wir danken den Firmen GE und Hitachi für die Unterstützung des Kurses mit aktuellen Ultraschallgeräten.

GE Healthcare

Programm

1. Tag - Mittwoch, 06.11.2019

10:00	Begrüßung + Einführung *Dr. Beckh*
10:15	Physikalische Grundlagen + Artefakte *Dr. Beckh*
10:45	Die normale Leber *Dr. Lang*
11:20	Kaffeepause
11:40	Gallenblase und Gallenwege *Dr. Lang*
12:40	Mittagspause
13:30	Praxiseinführung: Geräte + Einstellungen *Dr.Otte*
14:00	Praxiseinführung: Ultraschallanatomie + Standardschnittebenen *Dr. Mayer-Kadner*
14:30	Praxisteil in kleinen Gruppen
bis 17:00	mit flexibler Kaffeepause

2. Tag - Donnerstag, 07.11.2019

09:00	Leber –häufige pathologische Befunde *Dr. Lang*
09:45	Flüssigkeit im Abdomen *Dr. Langenstein*
10:15	Kaffeepause
10:35	Pankreas *Dr. Langenstein*
11:20	Schilddrüse, Nebenschilddrüse, Halsweichteile *Dr. Kirchpfening*
12:20	Hygiene im Ultraschall *Dr. Johnscher*
12:40	Mittagspause
13:30	Niere und Nebennieren *Dr. Poliak*
14:30	Praxisteil in kleinen Gruppen
bis 17:00	mit flexibler Kaffeepause

3. Tag - Freitag, 08.11.2019

09:00	Milz und Lymphknoten *Dr. Dreßler*
09:50	Grundlagen der Magen-Darm-Sonographie *Dr. Lang*
10:35	Kaffeepause
10:55	Thorax, Ergüsse, Punktionen *Dr. Beckh*
11:55	Gefäße als Leitstrukturen mit Grundlagen Doppler *Dr. Otte*
12:40	Mittagspause
13:30	Ableitende Harnwege und kleines Becken *Dr. Poliak*
14:30	Praxisteil in kleinen Gruppen
bis 17:00	mit flexibler Kaffeepause

4. Tag - Samstag, 09.11.2019

09:00	Notfallsonographie – Was muss ich erkennen? *Dr. Glöckner*
09:45	Live-Demo Untersuchung bei Notfällen *Dr. Glöckner / Dr. Achterberg*
10:15	Kaffeepause
10:35	Interaktive Falldarstellungen *Dr. Kirchpfening*
11:25	Dokumentation v. Ultraschallbefunden gemäß KBV *Dr. Beckh*
11:50	Imbiss
12:30	Praxisteil: Die komplette Abdomenuntersuchung - ausgewählte Aufgabenstellungen
15:00	Schlussbesprechung und Fragen / Zertifikatvergabe *Dr. Beckh*
ca. 15:30 Uhr	Ende des Kurses

Referenten und Tutoren

Andreas Achterberg
Oberarzt - Abteilungsleiter Notaufnahme Nord, Med. Klinik 6 - Gastroenterologie

PD Dr. Adamus DEGUM-Ausbilder
Ltd. Oberarzt Institut für Diagnostische und Interventionelle Radiologie Nord

Dr. Sonja Beckh DEGUM-Kursleiterin / KVB-Ausbilderin
Internistin, Pneumologin, Allergologin / Praxis Nürnberg

Dr. Sabine Dreßler
Oberärztin Med. Klinik 5 - Hämatologie und Onkologie

Dr. Erika Glöckner Kursleiter Notfallsonographie Stufe II
Oberärztin Notaufnahme Nord, Med. Klinik 6 - Gastroenterologie

Dr. Herbert Gröpel
Facharzt für Gastroenterologie / Praxis Nürnberg

Dr. Ingo Johnscher
Oberarzt Inst. f. Klinikhygiene + Med. Mikrobiologie + Klinische Infektiologie

Dr. Julia Klee
Fachärztin für Gastroenterologie + Endokrinologie / Praxis Erlangen

Dr. Klaus Kirchpfening DEGUM-Ausbilder
Oberarzt Med. Klinik 3 - Pneumologie - Allergologie - Schlafmedizin

Dr. Heike Kuntze
Fachärztin, Institut für Diagnostische und Interventionelle Radiologie

Dr. Günter Lang KVB-Ausbilder
Oberarzt Med. Klinik 6 - Gastroenterologie + Endokrinologie

Dr. Bernd Langenstein
Oberarzt Med. Klinik 6 - Gastroenterologie + Endokrinologie

Dr. Constance Lichte
Oberärztin Med. Klinik 6 - Gastroenterologie + Endokrinologie

Dr. Stefan Loos
Internist, Arbeitsmediziner, Betriebsarzt Siemens AG

Dr. Irmgard Mayer-Kadner DEGUM- Ausbilderin / KVB-Ausbilderin
Oberärztin Med. Klinik 4 - Nephrologie - Hypertensiologie

Dr. Peter Otte
Oberarzt Institut für Diagnostische und Interventionelle Radiologie

Dr. Elvira Plogsties
Fachärztin für Allgemeinmedizin / Praxis Nürnberg

Dr. Roudolf Poliak DEGUM-Ausbilder / KVB-Ausbilder
Oberarzt Med. Klinik 4 - Nephrologie - Hypertensiologie

Dr. Johannes Schwab
Oberarzt Med. Klinik 8 - Kardiologie

Dr. Florian Seutter
Facharzt für Gastroenterologie / Praxis Nürnberg

Dr. Gabriele Siegler
Oberärztin, Med. Klinik 5 - Hämatologie und Onkologie