KATHOLISCHE STIFTUNG
MARIENHOSPITAL AACHEN

Qualitätssicherung durch

Akademie
FÜR FORT- UND WEITERBILDUNG IN DER
Radiologie

MARIENHOSPITAL
AACHEN

Klinik für Diagnostische und
Interventionelle Radiologie
Chefarzt Dr. med. Rainald Bachmann

Refresherkurs

„Fachkraft für Mammadiagnostik“

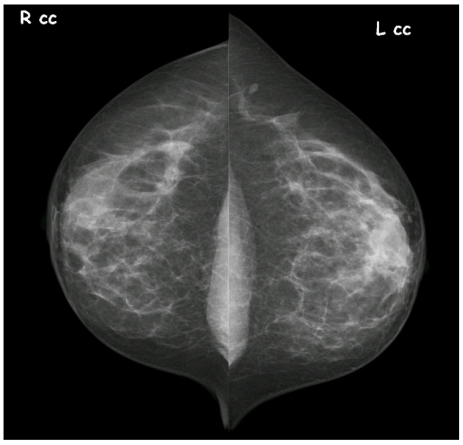

Kursleitung:

Frau Dr. C. Müller, Ltd. OÄ
Kathrin Linke, Ltd. MTRA

Veranstaltungsort:

Marienhospital Aachen
Klinik für Diagnostische und
Interventionelle Radiologie
Zeise 4
52066 Aachen

Termin:

Samstag, den
18. November 2017

Programm:
Samstag, den 18.11.2017
Ort: Marienhospital Aachen
Kommunikationszentrum K1

08.00 bis 08.15	Begrüßung Frau OÄ Dr. C. Müller / Frau K. Linke
08.15 bis 09.00	Digitale Techniken in der Mammadiagnostik Frau K. Linke
09.00 bis 09.45	aktuelle Qualitätssicherungsmaßnahmen in der Mammadiagnostik Frau K. Linke
09.45 bis 10.00	Kaffeepause
10.00 bis 10.45	Psychosoziale Kompetenz in der Mammadiagnostik Frau Dr. Kamps
10.45 bis 12.30	Einstelltechnik Mammographie und Zusatzaufnahmen Frau K. Linke
12.30 bis 13.15	Mittagspause

Ort: Marienhospital Aachen - Radiologie

Praktikum in 2-3 Gruppen

Gruppe 1

13.15 bis 14.30	praktische Einstelltechnik Frau K. Linke
14.30 bis 15.15	Qualitätskriterien in der Mammographie Frau M. Ploum
15.15 bis 16.00	Bildinhalte in der Mammographie Frau OÄ Dr. C. Müller

Gruppe 2

13.15 bis 14.00	Qualitätskriterien in der Mammographie Frau M. Ploum
14.00 bis 14.45	Bildinhalte in der Mammographie Frau OÄ Dr. C. Müller
14.45 bis 16.00	praktische Einstelltechnik Frau K. Linke

Gruppe 1 - 2

16.30 bis 18.00	Wiederholung / Lernerfolgskontrolle Evaluation Frau K. Linke
ca. 18.30 Uhr	Ausgabe der Zertifikate Ende der Veranstaltung

Zielgruppe:
MTRA, MTA und Medizinische Fachangestellte

Dieser Refresherkurs richtet sich an alle, die das Zertifikat „Fachkraft für Mammadiagnostik“ erworben haben und ihre Kenntnisse entsprechend den europäischen Richtlinien auffrischen und erweitern möchten.

Dieser Kurs kann auch als Auffrischungskurs für Wiedereinsteiger in der Mammadiagnostik gebucht werden.

Teilnehmerzahl:
max. 30

Zertifizierung durch:
DRG, DVTA, VMTB

Teilnahmegebühr:
215 € für Mitglieder im DVTA oder VMTB
245 € für Nichtmitglieder

Bankverbindung:
Marienhospital Aachen
Sparkasse Aachen

IBAN	DE26 3905 0000 0004 0008 81
SWIFT-BIC	AACSDE33XXX
Stichwort:	Mammadiagnostik 2017

Anmeldung per Post oder E-Mail:
z. Hd. Frau Kathrin Linke
Marienhospital Aachen
Klinik für Diagnostische und Interventionelle Radiologie
Zeise 4
52066 Aachen

Ltd. MTRA:	Frau Kathrin Linke
E-Mail:	Kathrin.Linke@marienhospital.de
Telefon:	0241 – 6006 – 1771
Fax:	0241 – 6006 – 1719

Anmeldeformular:

Refresherkurs am Samstag, den 18. November 2017

Bitte in Blockschrift ausfüllen und per Fax oder per E-Mail an:

Fax: 0241 – 6006 – 1719 oder E-Mail: Kathrin.Linke@marienhospital.de

z. Hd. Frau Kathrin Linke/ Frau Marion Schäfer

Name:……..…….

Vorname……..

Straße……..

PLZ, Ort……

Beruf……..

Rechnung senden an Teilnehmer.....

Rechnungsanschrift Klinik/Praxis:…….....

Mitglied im DVTA: VMTB:

Mitgliedsnummer……

Telefon……

E-Mail……..

Ort, Datum……..

Unterschrift……..

Kursgebühr:

Die Kursgebühr überweisen Sie bitte nach Erhalt Ihrer Anmeldebestätigung.
Die Teilnahme kann erst nach Erhalt der Kursgebühr in Höhe von 215 € für Mitglieder im DVTA oder VMTB bzw. 245 € für Nichtmitglieder zugesichert werden. Da die Teilnehmerzahl auf max. 30 begrenzt ist, gilt das Datum des Zahlungseingangs. Bei einer schriftlichen Absage der Teilnahme bis zu 4 Wochen vor Kursbeginn werden 50 % der Kosten erstattet, danach ist eine Kostenerstattung nicht mehr möglich.