Antwortkarte

Anmeldung

Fortbildungskurse Bildgebung des Herzens

_____
Name (Bitte mit Titel und Vorname)

_____
Funktion

_____
Straße

_____
PLZ/Ort

_____
Telefon

_____
E-Mail

Hiermit melde ich mich zu folgenden Kursen an:

☐ Q1-Kurs CT _____ €
☐ Q1-Kurs MRT _____ €
☐ beide Tage _____ €

Bitte die ausgefüllte Karte bis spätestens 3.3.2017 zurücksenden, faxen F 0251 83-47312 oder per E-Mail an: hannelore.nass@ukmuenster.de.

Überweisung über _____ € ist am _____ erfolgt.

_____
Datum, Unterschrift

Organisation

Tagungsort Multimediaraum des Lehrgebäudes (LG MM), 1. OG
Albert-Schweitzer-Campus 1
Gebäude A6
48149 Münster

Organisation und wissenschafliche Leitung
OA Dr. med. C. Schülke
FOA Dr. med. P. Heermann
Univ.-Prof. Dr. med. W. Heindel

In Zusammenarbeit mit der Akademie für Fort- und Weiterbildung in der Radiologie sowie der AG Herz der deutschen Röntgengesellschaft.

Anmeldung und Auskunft

Anmeldung und Auskunft
Hannelore Naß
hannelore.nass@ukmuenster.de
T 0251 83-47310
F 0251 83-47312

Antwortkarte bitte bis spätestens 3.3.2017 zurücksenden!

Bankverbindung
Universitätsklinikum Münster
Stichwort „309870994“
Sparkasse Münsterland Ost
IBAN: DE07400501500000487843
BIC: WELADED1MST

Gebühren

Q1 CT-Herz	140,00 €
Q1 MRT-Herz	140,00 €
Q1 CT-Herz und MRT	250,00 €

Hotelreservierung
Münster Marketing
Klemensstraße 10
48143 Münster
T 0251 4922710
F 0251 4927743
www.muenster.de/stadt/tourismus/

Anfahrt

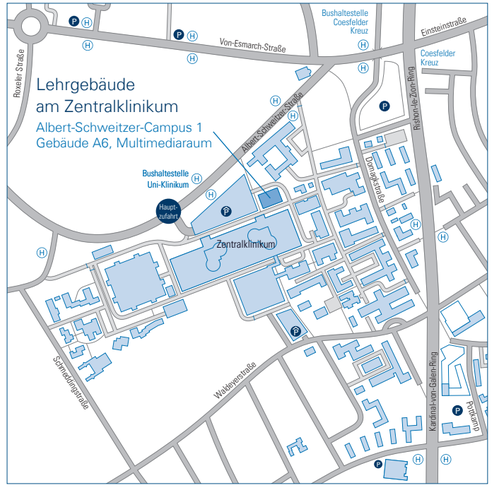

Mit dem Auto

Aus Richtung Norden: B 54, A 1 – Münster Nord, Steinfurter Straße, Orléans-Ring, in Richtung „Uniklinikum“, später „Zentralklinikum“. **Aus Richtung Süden:** B 219, A 1, A 43 – Münster Süd, Weseler Straße, Kolde-Ring, Kardinal-von-Galen-Ring, Richtung „Uniklinikum“, später „Zentralklinikum“. **Parken:** Kostenpflichtiges Parkhaus direkt am UKM. Der Weg zum Hörsaal ist ausgeschildert.

Mit Bus & Bahn

stadtwerke-muenster.de/efa
bahn.de/efa

Impressum
Herausgeber: Universitätsklinikum Münster, GB Unternehmenskommunikation
T 0251 83-55866, unternehmenskommunikation@ukmuenster.de

2017-0214-G

UKM Universitätsklinikum Münster

Westfälische Wilhelms-Universität Münster

Institut für Klinische Radiologie

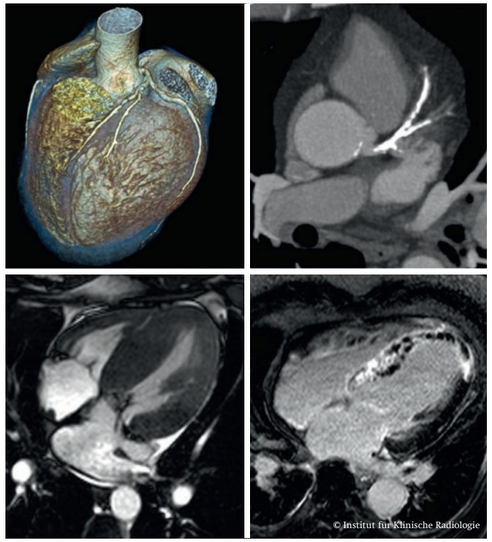

Fortbildungskurse 2017
Q1-Kurse
Herz-CT und Herz-MRT

CT-Kurs: Freitag, 10.3.2017
MRT-Kurs: Samstag, 11.3.2017

DRG-Schwerpunkt-Zentrum Kardiovaskuläre Bildgebung

Grußwort

Wir laden Sie herzlich zu unseren Q1-Kursen für Herz-CT und Herz-MRT ein. Die Bildgebung des Herzens mittels CT und MRT ist seit vielen Jahren ein Schwerpunkt unseres Instituts. Dies spiegelt sich im „European MR/CT Registry“ der European Society of Cardiac Radiology (www.mrct-registry.org/) und in der Auszeichnung als Schwerpunktzentrum für Kardiovaskuläre Bildgebung der DRG wieder. Daher empfinden wir es auch als Verpflichtung unser Wissen an Sie weiterzugeben und Ihnen den Erwerb der Zusatzqualifikationen der Stufe Q1 für CT und MRT zu ermöglichen. Nicht zuletzt Ihre positive Resonanz auf den 1. Münsteraner Herztag im letzten September und die vielfachen Nachfragen zu weiteren Kursen haben uns zu dieser Entscheidung gebracht.

Der CT-Kurs findet am Freitag, den 10. März 2017 und der MRT-Kurs am Samstag, den 11. März 2017 statt.

Die Kombination beider Kurse ermöglicht ein optimales Lernen, auch wenn jeder Kurstag für sich die Anforderungen der AG Herz der Deutschen Röntgengesellschaft erfüllt. Sie werden die spezielle Anatomie und die physikalischen Grundlagen der Bildgebung ebenso kennenlernen wie die differenzierte Indikationsstellung und häufige Krankheitsbilder. Mit Hilfe einer Fallsammlung können Sie die für die Zertifizierung erforderlichen 30 Untersuchungen pro Modalität geführt erarbeiten und haben die Möglichkeit Ihr Wissen am Ende eines jeden Fortbildungstages im TED-Quiz selbst zu überprüfen.

Wir würden uns freuen Sie in Münster willkommen zu heißen.

Walter Heindel Christoph Schülke Philipp Heermann

Q1 Kurs CT

Freitag, 10. März 2017

8.00 – 8.10 Uhr	Begrüßung W. Heindel
8.10 – 8.40 Uhr	Indikationsstellung und Leitlinien W. Heindel
8.40 – 9.10 Uhr	Patientenmanagement C. Schülke
9.10 – 9.40 Uhr	Anatomie H. Seifarth
9.40 – 10.10 Uhr	Kaffeepause
10.10 – 10.40 Uhr	Untersuchungstechnik und Dosis C. Schülke
10.40 – 11.00 Uhr	Kalzium-Score M. Burg
11.00 – 11.40 Uhr	CT der Koronarien J. Lotz
11.40 – 12.00 Uhr	CT der Aorta / TAVI C. Schülke
12.00 – 13.00 Uhr	Mittagspause
13.00 – 13.30 Uhr	Extrakardiale Befunde P. Heermann
13.30 – 14.30 Uhr	Fallsammlung I – Selbststudium / TED P. Heermann (C. Schülke)
14.30 – 15.00 Uhr	Kaffeepause
15.00 – 16.00 Uhr	Fallsammlung II – Selbststudium / TED P. Heermann (C. Schülke)
16.00 – 16.30 Uhr	CT-Quiz

Akademie für Fort- und Weiterbildung in der Radiologie

Q1 Kurs MRT

Samstag, 11. März 2017

8.00 – 8.10 Uhr	Begrüßung W. Heindel
8.10 – 8.40 Uhr	Indikationsstellung und Leitlinien W. Heindel
8.40 – 9.10 Uhr	Grundlagen Sequenztechnik T. Allkemper
9.10 – 9.40 Uhr	Anatomie und Standardebenen H. Seifarth
9.40 – 10.10 Uhr	Kaffeepause
10.10 – 10.30 Uhr	Patientenmanagement C. Schülke
10.30 – 11.00 Uhr	Funktionsdiagnostik und Flussmessung P. Heermann
11.00 – 11.30 Uhr	Vitalitäts- und Ischämiediagnostik G. Krombach
11.30 – 12.10 Uhr	Kardiomyopathien und Myokarditis G. Krombach
12.00 – 13.00 Uhr	Mittagspause
13.00 – 13.30 Uhr	Gewebecharakterisierung / Tumore D. Maintz
13.30 – 14.30 Uhr	Fallsammlung I – Selbststudium / TED P. Heermann (C. Schülke)
14.30 – 15.00 Uhr	Kaffeepause
15.00 – 16.00 Uhr	Fallsammlung II – Selbststudium / TED P. Heermann (C. Schülke)
16.00 – 16.30 Uhr	MRT-Quiz

Akademie für Fort- und Weiterbildung in der Radiologie

Referenten

- Priv.-Doz. Dr. med. T. Allkemper Institut für Klinische Radiologie, Universitätsklinikum Münster
- Dr. med. M. Burg Institut für Klinische Radiologie, Universitätsklinikum Münster
- Univ.-Prof. Dr. med. W. Heindel Institut für Klinische Radiologie, Universitätsklinikum Münster
- Dr. med. P. Heermann Institut für Klinische Radiologie, Universitätsklinikum Münster
- Univ.-Prof. Dr. med. G. Krombach Klinik für Diagnostische und Interventionelle Radiologie, Universitätsklinikum Gießen
- Univ.-Prof. Dr. med. J. Lotz Institut für Diagnostische und Interventionelle Radiologie, Universtitätsmedizin Göttingen
- Univ.-Prof. Dr. med. D. Maintz Institut und Poliklinik für Radiologische Diagnostik, Universitätsklinikum Köln
- Dr. med. C. Schülke Institut für Klinische Radiologie, Universitätsklinikum Münster
- Priv.-Doz. Dr. med. H. Seifarth Klinik für Radiologie und Nuklearmedizin, Klinikum Esslingen

Bitte ausreichend frankieren

Antwort

Frau H. Naß
Universitätsklinikum Münster
Institut für Klinische Radiologie
Albert-Schweitzer-Campus 1, Gebäude A1
48149 Münster

UKM Universitätsklinikum Münster

Anmeldung

Fortbildungskurse 2017
Q1-Kurse Herz-CT und Herz-MRT
Freitag/Samstag, 10./11. März 2017