Allgemeine Informationen

Veranstaltungsort

Klinikum Nürnberg Nord
Prof.-Ernst-Nathan-Straße 1
90419 Nürnberg

Haus 47

- Theorieteil: Haus 17 Hörsaal 1.OG
- Praxisteile: Haus 47/2.OG cekib Praxisräume

Lageplan

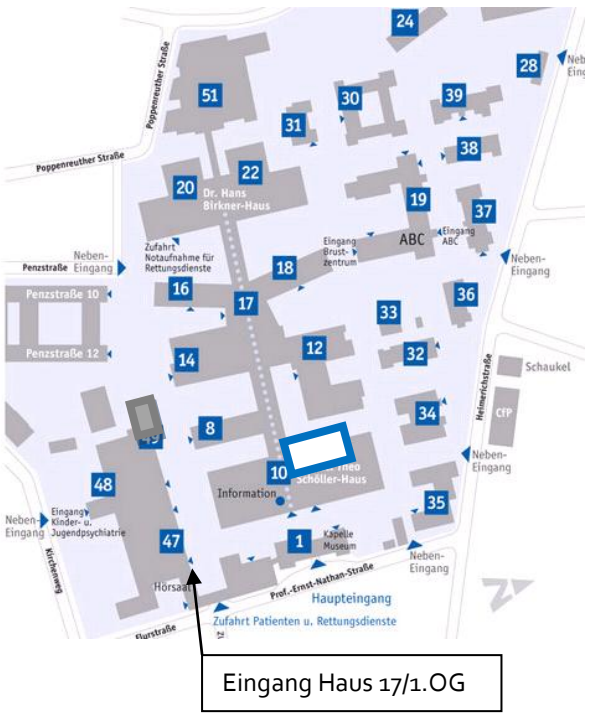

Verkehrsverbindungen / Hotels

Viele Infos u.a. zu Übernachtung, Anfahrt und Park-möglichkeiten haben wir Ihnen auf unserer Homepage zusammengestellt:

➔ **www.cekib.de/service.html**

Kursinformationen

Veranstalter

Deutsche Röntgengesellschaft e. V.
Ernst-Reuter-Platz 10
10587 Berlin

Kontakt

Frau Engelhardt
engelhardt@drg.de / Tel. 030-916 070 16

Anmeldung

ONLINE unter

➔ **www.drgakademie.de**

Gebühren

510 Euro Kursgebühr
zuzüglich DEGUM-Plakette (20 Euro)

Fachliche Leiter

Dr. Sonja Beckh
DEGUM-Kursleiterin und KVB-Ausbilderin
Dr. Günter Lang
KVB-Ausbilder
Dr. Irmgard Mayer-Kadner
DEGUM- und KVB-Ausbilderin

Organisation Vorort am cekib

Klinikum Nürnberg
Centrum für Kommunikation Information und Bildung - cekib
Ärztliche Fortbildung
Karin Denzel
Prof.-Ernst-Nathan-Str. 1
90430 Nürnberg

Tel (0911) 398-29 98
Fax (0911) 398-34 05
Mail karin.denzel@klinikum-nuernberg.de

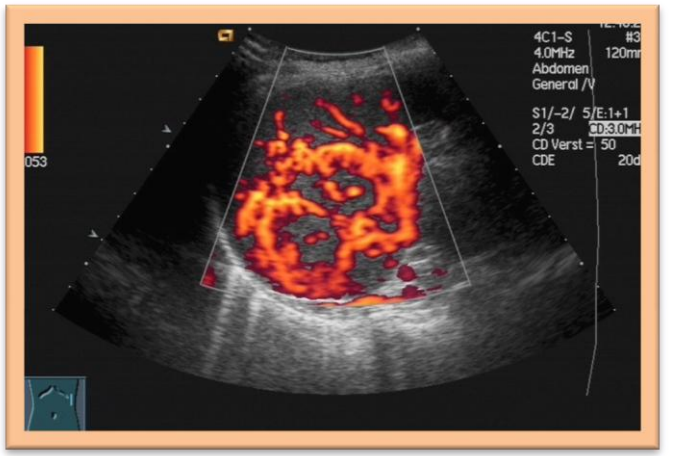

Fortbildung

Ultraschall-Aufbaukurs

Abdomen, Retroperitoneum, Niere, Thorax

11.-14.04.2018

Nürnberg

nach den Richtlinien der DEGUM und KBV

Qualitätssicherung durch

Akademie für Fort- und Weiterbildung in der Radiologie

in Zusammenarbeit mit

cekib
Bildung und Beratung im Gesundheitswesen | Klinikum Nürnberg

Ziel und Inhalte des Kurses

Der Aufbaukurs vertieft die Kenntnisse des Grundkurses. Das Erkennen häufiger pathologischer Befunde und Veränderungen der Bauchorgane, weiterer abdomineller Strukturen sowie der Schilddrüse wird geschult.

Die Untersuchungstechnik beim Einstellen pathologischer Strukturen mittels Ultraschall wird verbessert. Im Praxisteil haben die Teilnehmer die Möglichkeit Befunde am Patienten selbst zu erheben.

Der Kurs bietet Live-Demonstrationen und Untersuchungen von Patienten. Die Patienten stammen aus allen beteiligten Fachbereichen.

Interdisziplinärer Kurs in Zusammenarbeit mit den Medizinischen Kliniken und der Radiologie des Klinikums Nürnberg.

4-tägigiger **Aufbaukurs** mit 30 Unterrichtseinheiten entsprechend der Richtlinien der DEGUM und der KBV.

Zielgruppe: Ärzte aller Fachrichtungen

Teilnehmerzahl: ca. 40 Teilnehmer

Praxisgruppen: jeweils 5 Teilnehmer mit einem erfahrenen Tutor aus unterschiedlichen medizinischen Fachbereichen.

Vorausgesetzt werden ein Grundkurs sowie entsprechende Kenntnisse der Untersuchungstechnik und Kenntnisse im Umgang mit dem Ultraschallgerät.

Zertifizierung

DEGUM Deutsche Gesellschaft für Ultraschallmedizin e.V. zertifiziert

Der Kurs wird wieder zur Zertifizierung bei der Bayerischen Landesärztekammer angemeldet. Der Kurs erhielt bisher 31 CME Punkte von der Bayerischen Landesärztekammer sowie 34 CME-1-Punkte von der Akademie für Fort- und Weiterbildung in der Radiologie.

Ausstattung

Wir danken der Firma GE für die Unterstützung des Kurses mit aktuellen Ultraschallgeräten.

GE Healthcare

Programm

1. Tag - Mittwoch, 11.04.2018

10:00	Begrüßung und Einführung
10:15	Lebererkrankungen *Dr. Lang*
11:15	Luft im Abdomen *Dr. Lang*
11:35	Kaffeepause
11.55	Milz und Lymphknoten *Dr. Dreßler*
12:40	Mittagspause
13:40	Patientendemonstration
14:25	Gefäßbefunde und Doppler abdominelle Gefäße *Dr. Beckh*
14:45	Gefäßbefunde und Doppler periphere Gefäße *Dr. Otte*
15:10	Praxisteil in kleinen Gruppen
bis 17:15	mit flexibler Kaffeepause

2. Tag - Donnerstag, 12.04.2018

09:00	Pankreasbefunde *Dr. Langenstein*
10:00	Patientendemonstration
10:45	Kaffeepause
11:05	Sonographie des Thorax *Dr. Beckh*
11:50	Falldarstellungen / Artefakte *Dr. Kirchpfening*
12:40	Mittagspause
13:35	Niere und Nebennieren *Dr. Mayer-Kadner*
14:35	Patientendemonstration
15:10	Praxisteil in kleinen Gruppen
bis 17:00	mit flexibler Kaffeepause

3. Tag - Freitag, 13.04.2018

09:00	Gallenblase und Gallenwege *Dr. Lang*
10:00	Patientendemonstration
10:45	Kaffeepause
11:05	Sonographie von Notfällen *Dr. Glöckner*
11:55	CEUS mit Videodemonstration *Dr. Lang*
12:40	Mittagspause
13:40	Urogenitalsystem *Dr. Poliak*
14:20	Dopplerutersuchungen: Falldarstellungen und Videos *Dr. Kirchpfening / Dr. Beckh*
15:10	Praxisteil in kleinen Gruppen
bis 17:00	mit flexibler Kaffeepause

4. Tag - Samstag, 14.04.2018

09:00	Falldarstellungen *Dr. Beckh*
09:30	Quiz *Dr. Beckh*
10:30	Kaffeepause
10:50	Sonographie von Darm und Appendix *Dr. Deuerling*
12:05	Imbiss
12:30	Untersuchungsübungen unter Tutorenanleitung: Appendix-Darm und Dopplerutersuchungen
14:00	Schlussbesprechung und Fragen / Zertifikatvergabe *Dr. Beckh* -> Kursende ca. 14:30 Uhr

Kleine Änderungen vorbehalten

Referenten / Tutoren

Dr. Andreas Achterberg
Oberarzt - Notaufnahme Nord, Med. Klinik 6 - Gastroenterologie

PD Dr. Adamus DEGUM-Ausbilder
Ltd. Oberarzt Institut für Diagnostische und Interventionelle Radiologie Nord

Dr. Sonja Beckh DEGUM-Kursleiterin / KVB-Ausbilderin
Oberärztin Med. Klinik 3 - Pneumologie - Allergologie - Schlafmedizin

Dr. Josef Deuerling DEGUM-Ausbilder
Oberarzt Med. Klinik I - Klinikum Bayreuth

Dr. Sabine Dreßler
Oberärztin Med. Klinik 5 - Hämatologie und Onkologie

Dr. Erika Glöckner Kursleiter Notfallsonographie Stufe II
Oberärztin Notaufnahme Nord, Med. Klinik 6 - Gastroenterologie

Dr. Marcus Gnad
Oberarzt Notaufnahme Nord, Med. Klinik 6 - Gastroenterologie

Dr. Marlies Götz-Schupp
Oberärztin Med. Klinik 6 - Gastroenterologie + Endokrinologie

Dr. Herbert Gröpel
Facharzt für Gastroenterologie / Praxis Nürnberg

Dr. Julia Klee
Fachärztin Med. Klinik 6 - Gastroenterologie + Endokrinologie

Dr. Klaus Kirchpfening DEGUM-Ausbilder
Oberarzt Med. Klinik 3 - Pneumologie - Allergologie - Schlafmedizin

Dr. Jörg-Christoph Hahn
Facharzt Med. Klinik 6 - Gastroenterologie + Endokrinologie

Dr. Günter Lang KVB-Ausbilder
Oberarzt Med. Klinik 6 - Gastroenterologie + Endokrinologie

Dr. Bernd Langenstein
Oberarzt Med. Klinik 6 - Gastroenterologie + Endokrinologie

Dr. Constance Lichte
Oberärztin Med. Klinik 6 - Gastroenterologie + Endokrinologie

Dr. Stefan Loos
Internist, Arbeitsmediziner, Betriebsarzt Siemens AG

Dr. Irmgard Mayer-Kadner DEGUM- Ausbilderin / KVB-Ausbilderin
Oberärztin Med. Klinik 4 - Nephrologie - Hypertensiologie

Dr. Peter Otte
Oberarzt Institut für Diagnostische und Interventionelle Radiologie

Dr. Roudolf Poliak DEGUM-Ausbilder / KVB-Ausbilder
Oberarzt Med. Klinik 4 - Nephrologie - Hypertensiologie

Dr. Johannes Schwab
Oberarzt Med. Klinik 8 - Kardiologie

Dr. Florian Seutter
Facharzt für Gastroenterologie / Praxis Nürnberg