UNIVERSITÄTS KLINIKUM TÜBINGEN

Klinikum Stuttgart

24. Klinisch-Radiologisches Symposium Stuttgart-Tübingen

Moderne abdominelle Diagnostik und Intervention Teil II

Samstag, 27. Oktober 2018
9 bis 17.30 Uhr, Sparkassenakademie Baden-Württemberg

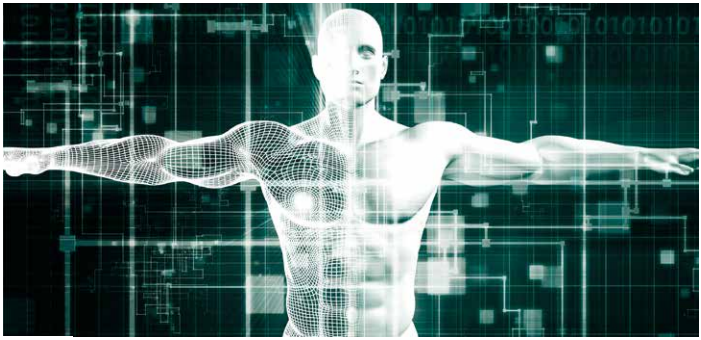

STUTTGART

Klinikum Stuttgart
Klinik für Diagnostische und Interventionelle Radiologie

Universitätsklinikum Tübingen
Radiologische Klinik
Abt. für Diagnostische und Interventionelle Radiologie

Einladung zum 24. Klinisch-Radiologischen Symposium

Liebe Kolleginnen und Kollegen,
sehr geehrte Damen und Herren,

wir dürfen Sie herzlich zu unserem spannenden klinischen Symposium mit dem Schwerpunkt „Moderne abdominelle Diagnostik und Intervention Teil II“ einladen. Dieses Thema haben sich vor allem die niedergelassenen Kollegen gewünscht und ist selbstverständlich auch für die „Krankenhausradiologie“ von höchster Wichtigkeit.

Wir haben hierfür die vier Themenblöcke „Pankreas“, „Dünndarm“, „Kolon“ und „Innovationen“ vorbereitet: Es ist uns gelungen, wie zu Teil I, ganz hervorragende Referenten zu gewinnen, die sowohl die klinische als auch die diagnostische Sicht hervorragend präsentieren werden.

Denn es ist uns ein besonders wichtiges Anliegen, Ihnen die synoptische Sichtweise ganz im Sinne des Grundgedankens unseres Klinisch-Radiologischen Symposiums zu vermitteln. Dies spiegelt sich in der Liste unserer Referenten aus Chirurgie, Innerer Medizin und Radiologie wider, denen wir ganz herzlich für Ihre Teilnahmebereitschaft danken.

Das Symposium ist durch die Landesärztekammer zertifiziert.

Wir hoffen auch dieses Jahr wieder auf Ihre rege Teilnahme und freuen uns, Sie am Samstag, den 27.10.2018, in Stuttgart begrüßen zu dürfen.

Mit herzlichen Grüßen

Prof. Dr. Götz M. Richter
Prof. Dr. Konstantin Nikolaou

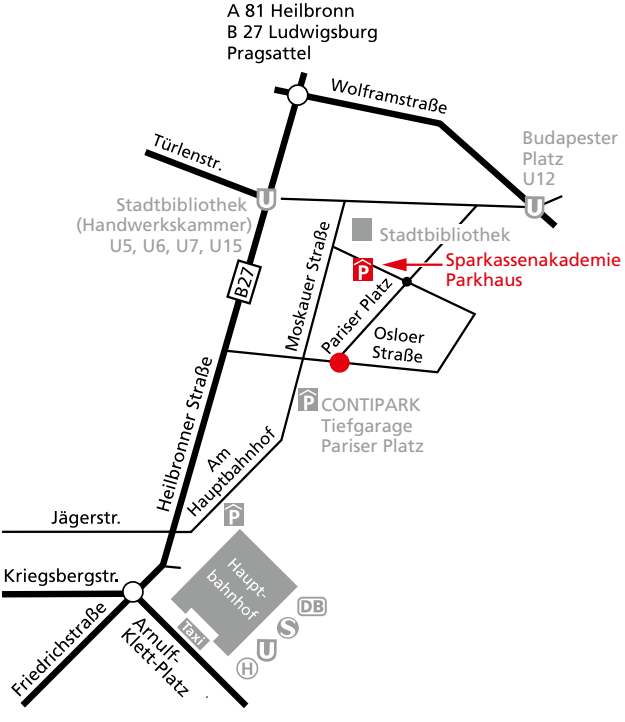

Moderne abdominelle Diagnostik und Intervention Teil II

Samstag, 27. Oktober 2018

9.00 Uhr Begrüßung
G. Richter, K. Nikolaou

Vorsitz: G. Richter, K. Nikolaou

9.00 Uhr **A. Pankreas**

1. Solide Tumore des Pankreas
   G. Richter, Stuttgart
2. Zystische und entzündliche Veränderungen des Pankreas
   S. Kaufmann, Tübingen
3. Pankreas-Chirurgie
   J. Köninger, Stuttgart

10.30 bis 11.00 Uhr Pause

Vorsitz: J. Köninger, S. Kaufmann

11.00 Uhr **B. Gallengänge**

1. Bildgebung der Gallenwege: State of the art
   A. Othman, Tübingen
2. Interventionen der Gallengänge und des Pankreas
   G. Grözinger, Tübingen
3. Endoskopische und medikamentöse Therapie von Gallenwegserkrankungen
   W. G. Zoller, Stuttgart

12.30 bis 13.30 Uhr Mittagspause

Vorsitz: C. D. Claussen, A.-O. Schäfer

13.30 Uhr **C. Darm I**

1. Entzündliche Erkrankungen des Dünn- und Dickdarms
   U. Schempf, Tübingen
2. Bildgebung des Dünndarms: State of the art
   J. Weßling, Münster
3. Endoskopie und Endosonographie des Dünndarms
   T. Andus, Stuttgart

15.00 bis 15.30 Uhr Pause

Vorsitz: J. Weßling, W. G. Zoller

15.30 Uhr **D. Darm II**

1. Bildgebung des Dickdarms: State of the art
   A.-O. Schäfer, Leipzig
2. Chirurgische Prinzipien
   A. Kirschniak, Tübingen

16.30 Uhr **E. Innovationen**

1. Artifizielle Intelligenz in der Bildgebung
   M. Forsting, Essen
2. Moderne Hybridbildgebung des Abdomens
   K. Nikolaou, Tübingen

Leitung: G. Richter, K. Nikolaou

17.30 Uhr **F. Abschließende Diskussion & Verabschiedung**

Referenten und Vorsitzende

Prof. Dr. Tilo Andus
Klinik für Allgemeine Innere Medizin, Gastroenterologie, Hepatologie und internistische Onkologie, Klinikum Stuttgart

Prof. Dr. Claus D. Claussen
Radiologie Sport Stuttgart, Radiologie Waiblingen

Prof. Dr. Michael Forsting
Institut für Diagnostische und Interventionelle Radiologie und Neuroradiologie, Universitätsklinikum Essen

PD Dr. Gerd Grözinger
Diagnostische und Interventionelle Radiologie, Universitätsklinikum Tübingen

PD Dr. Sascha Kaufmann
Diagnostische und Interventionelle Radiologie, Universitätsklinikum Tübingen

PD Dr. MBA Andreas Kirschniak
Universitätsklinik für Allgemeine, Viszeral- und Transplantationschirurgie, Universitätsklinikum Tübingen

Prof. Dr. Jörg Köninger
Klinik für Allgemein-, Viszeral-, Thorax- und Transplantationschirurgie, Klinikum Stuttgart

Prof. Dr. Konstantin Nikolaou
Diagnostische und Interventionelle Radiologie,
Universitätsklinikum Tübingen

PD Dr. Ahmed Othman
Diagnostische und Interventionelle Radiologie,
Universitätsklinikum Tübingen

Prof. Dr. Götz M. Richter
Klinik für Diagnostische und Interventionelle Radiologie,
Klinikum Stuttgart

Prof. Dr. Arnd-Oliver Schäfer
Klinik für Radiologie, Klinikum St. Georg Leipzig

Dr. Ulrike Schempf
Medizinische Klinik I, Universitätsklinikum Tübingen

Prof. Dr. Johannes Weßling
Medizinischer Bereich Radiologie, Clemenshospital
Münster

Prof. Dr. Dr. h.c. Wolfram G. Zoller
Klinik für Allgemeine Innere Medizin, Gastroenterologie,
Hepatologie, Infektiologie und Pneumologie,
Klinikum Stuttgart

Allgemeine Informationen

Thema:	Moderne abdominelle Diagnostik und Intervention Teil II
Ort:	Sparkassenakademie Pariser Platz 3, 70173 Stuttgart
Zeit:	27. Oktober 2018, 9 bis 17.30 Uhr
Veranstalter:	Prof. Dr. Götz M. Richter Klinikum Stuttgart Prof. Dr. Konstantin Nikolaou Universitätsklinikum Tübingen
Fortbildungs-punkte:	10 Fortbildungspunkte (Kategorie A) der Ärztekammer Baden-Württemberg
Kosten:	Als Kostenbeitrag wird pro Teilnehmer ein Betrag von 75,– Euro an der Tages-kasse erhoben (nur Barzahlung möglich)
Parkmöglich-keit:	Parkhaus der Sparkassenakademie in der Kopenhagener Str. (Anfahrt über die Moskauer Str.), zum Einfahren muss die Klingel betätigt werden

Anmeldeschluss: 12. Oktober 2018

Anmeldung u. Auskunft:	Tanja Schreck Klinik für Diagnostische und Interventionelle Radiologie Katharinenhospital – Klinikum Stuttgart Kriegsbergstraße 60, 70174 Stuttgart
per E-Mail:	organisation.KDIR@klinikum-stuttgart.de
per Telefon:	0711 278-34401 (nur für Rückfragen)
per Fax:	0711 278-34409

Anmeldung

Diese Seite bitte aus der Einladung heraustrennen und ausgefüllt per Post oder Telefax versenden. Auch eine Anmeldung per E-Mail ist möglich.

Ich nehme am
24. Klinisch-Radiologischen Symposium Stuttgart-Tübingen
am Samstag, 27. Oktober 2018, in der Sparkassen-akademie in Stuttgart mit insgesamt _____ Personen teil.

Name

Titel

Arbeitsstelle

Straße

Ort

Telefon

Telefax

E-Mail

Datum / Stempel / Unterschrift

Anmeldung

Anmeldungen sind auch möglich unter
E-Mail: **organisation.KDIR@klinikum-stuttgart.de**
oder per Telefax: **0711 278-34409**

Tanja Schreck
Klinik für Diagnostische und
Interventionelle Radiologie
Klinikum Stuttgart
Katharinenhospital
Kriegsbergstraße 60
70174 Stuttgart

Sponsoren/Industrieaussteller

Agfa HealthCare (1.800 Euro)
Bayer Vital GmbH (2.400 Euro)
Boston Scientific Medizintechnik GmbH (1.800 Euro)
Bracco Imaging Deutschland GmbH (1.500 Euro)
Cook Medical Europe LTD (1.800 Euro)
Medtronic GmbH (1.000 Euro)
Olympus (1.800 Euro)
Siemens Healthcare GmbH (1.800 Euro)

Als Gegenleistung wird die Möglichkeit zur Werbung gegeben.

Die Unterstützung ist ohne Einfluss auf Inhalt und Auswahl der Referate sowie auf Kaufentscheidungen.

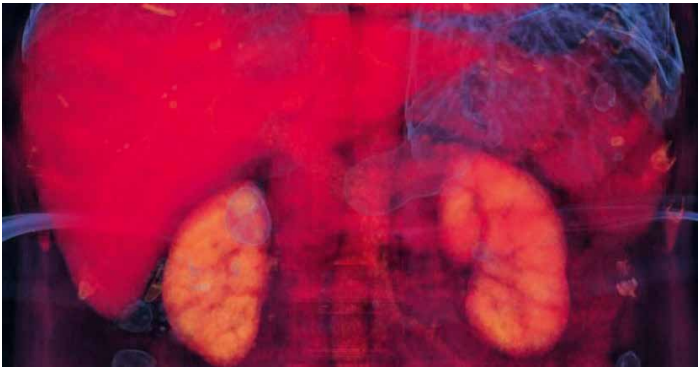

Kontakt
Katharinenhospital – Klinikum Stuttgart
Klinik für Diagnostische und
Interventionelle Radiologie
Kriegsbergstraße 60
70174 Stuttgart

Telefon: 0711 278-34401
Telefax: 0711 278-34409
organisation.KDIR@klinikum-stuttgart.de

www.klinikum-stuttgart.de