netzwerk wissen

Qualifiziert Lernen.
Praxisrelevant anwenden.

Fortbildungs-Veranstaltung

Prostata MRT Advanced
Workshop für Ärzte

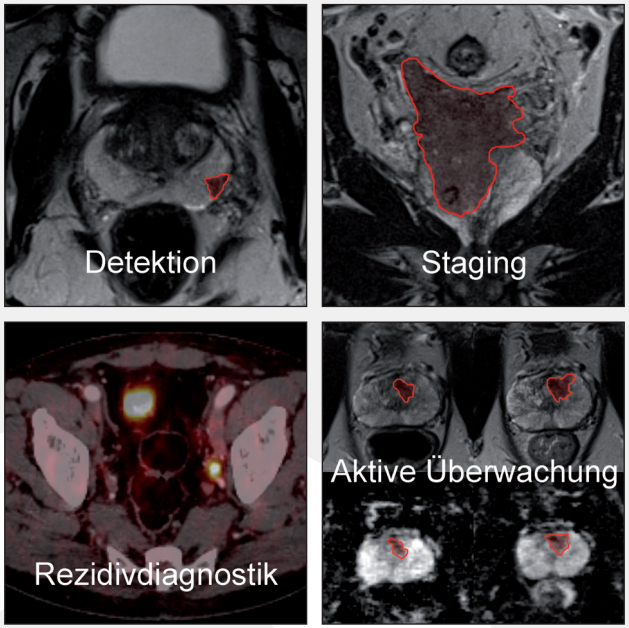

Düsseldorf | München

2019

Von der Akademie für Fort- und Weiterbildung in der Radiologie anerkannte Fortbildung

Qualitätssicherung durch

Akademie für Fort- und Weiterbildung in der Radiologie

Eine netzwerk wissen Fortbildungsveranstaltung

Einladung

Prostata MRT Advanced Workshop

Sehr geehrte Kolleginnen und Kollegen,

dass die Prostata-MRT die Diagnostik des Prostatakarzinoms signifikant verbessert hat, steht mittlerweile außer Frage. Die standardisierte PI-RADS-Klassifikation beinhaltet jedoch subjektive Kriterien und aktuelle Studien belegen eine deutlich ansteigende diagnostische Qualität und Genauigkeit mit zunehmender Erfahrung des Radiologen.

Eine flächendeckende hohe Qualität der Prostata-MRT ist von radiologischer Seite zu gewährleisten. Hierfür ist eine effiziente und kontinuierliche Weiterbildung absolut essentiell.

Aufgrund der Komplexität des Themas und unterschiedlicher Kenntnisse bzw. Erfahrungen haben wir aufeinander aufbauende Kurse entwickelt. An vollständig neuen, aktuellen Untersuchungen werden die Grundlagen, Voraussetzungen und das Basisverständnis der Prostata-MRT getrennt von spezieller, fortgeschrittener Befundung und Anwendung behandelt.

Im Advanced-Workshop für Ärzte werden neben der Detektion und dem Staging zusätzlich die aktive Überwachung von Prostatakarzinomen und die Rezidiv- und posttherapeutische Diagnostik behandelt. Der umfangreiche Hands-on-Teil umfasst komplexe bzw. schwierige Fälle. So werden MRT-Verläufe z.B. aus der aktiven Überwachung, nach negativer Biopsie oder PI-RADS-3-Konstellationen, wie sie in der klinischen Routine vorkommen, bearbeitet und Lösungswege diskutiert.

Der Fortgeschrittenenkurs richtet sich an Kolleginnen und Kollegen zur Vertiefung nach erfolgtem Basiskurs oder mit guten bis sehr guten Vorerfahrungen in der Prostata-MRT-Diagnostik.

Über Ihre Teilnahme und eine rege Diskussion freuen wir uns.

Prof. Dr. med. D. Blondin
Städtische Kliniken
Mönchengladbach GmbH

Priv.-Doz. Dr. med. L. Schimmöller
Universitätsklinikum Düsseldorf

Priv.-Doz. Dr. med. M. Quentin
MVZ CDT Strahleninstitut GmbH

Allgemeine Informationen

Veranstaltungsorte und Termine:

16. Februar 2019: Düsseldorf
NH Hotel Düsseldorf City Nord
Münsterstr. 230-238
40470 Düsseldorf

29. Juni 2019: München
Eurostars Grand Central
Arnulfstraße 35
80636 München

9. November 2019: Düsseldorf
NH Hotel Düsseldorf City Nord
Münsterstr. 230-238
40470 Düsseldorf

Zielgruppe
Radiologen/innen mit guten bis sehr guten Kenntnissen in der Prostata-MRT-Diagnostik. Der Basiskurs ist Voraussetzung, um die Kursinhalte in der zur Verfügung stehenden Zeit vermitteln zu können.

Teilnehmerzahl
Die Teilnehmerzahl ist auf max. 20 Personen pro Veranstaltung begrenzt.

Offenlegung
Die Inhalte dieser ärztlichen Fortbildung sind unabhängig von wirtschaftlichen Interessen, Dienstleistungen und/oder Produkte werden nicht beworben. Der wissenschaftliche Leiter, Herr Priv.-Doz. Dr. Lars Schimmöller (Düsseldorf) bzw. die Referenten Herr Prof. Dr. Dirk Blondin (Mönchengladbach) und Herr Priv.-Doz. Dr. Michael Quentin (Köln) sichern hiermit zu, dass die Inhalte des Prostata MRT Advanced-Workshops für Ärzte produkt- und dienstleistungsneutral gestaltet sind. Interessenkonflikte des Veranstalters, der wissenschaftlichen Leitung und der Referenten liegen nicht vor.
Veranstalter ist netzwerk wissen (www.netzwerk-wissen.com), die Fortbildungsplattform der bender gruppe. Die Fortbildungsveranstaltung wird durch die b.e.consult GmbH (Baden-Baden) gefördert. Die Kosten für den Veranstaltungsraum inkl. Pausenbewirtungen betragen ca. 1.500 €, die Referentenkosten belaufen sich auf ca. 3.500 €.

Teilnahmegebühren
Teilnahmegebühr je Teilnehmer: 389,- Euro
(inkl. Workshop-Material und Pausenverpflegung, ohne Übernachtung)

Die Anmeldung wird schriftlich bestätigt. Erst mit der fristgerechten Bezahlung der Teilnahmegebühr bis 4 Wochen vor Veranstaltungsbeginn besteht ein Teilnahmeanspruch.

Die Teilnahmegebühr kann nur bei einer Stornierung der Anmeldung bis spätestens 4 Wochen vor dem Veranstaltungstermin rückerstattet werden.

Auf Anfrage schicken wir Ihnen Informationen zu Übernachtungsmöglichkeiten auf Selbstzahlerbasis. Die Zimmerbuchung muss durch die Teilnehmer-/ innen selbst vorgenommen werden.

Workshop-Material:
Alle Teilnehmer erhalten ein Workshop-Skript.

CME-Punkte
Die Veranstaltungen werden von der freeLINE GmbH bei der zuständigen Landesärztekammer zur Zertifizierung angemeldet. (mind. 10 CME-Punkte).

Zertifizierung/Bescheinigung
Zudem ist der Workshop eine anerkannte Veranstaltung der AG Uro-Radiologie und Urogenitaldiagnostik der Deutschen Röntgengesellschaft (DRG) und kann damit für die Spezialzertifizierung (Q1-/Q2-Zertifikat) der mpMRT der Prostata angerechnet werden. 15 histologisch gesicherte PCAs und mpMRT-Untersuchungen werden durch die Q2-Übungsleiter bescheinigt.

Information und Anmeldung:
Frau Simone Berger

b.e.consult GmbH
Dr. Rudolf-Eberle-Str. 8-10
76534 Baden-Baden
Tel. +49 (0) 72 23 - 96 69-459
Fax: +49 (0) 72 23 - 96 69-6990
E-Mail: fortbildung@netzwerk-wissen.com

Qualitätssicherung durch
Akademie für Fort- und Weiterbildung in der Radiologie

Weitere Informationen zu
netzwerk wissen finden Sie unter
www.netzwerk-wissen.com

Programm Samstag

9:00 Uhr	Get-Together (Registrierung, Begrüßung)

Vorträge 1 - 7

09:15 – 09:30 Uhr	**Update – MRT-Akquisition**
09:30 – 10:00 Uhr	**Refresher – MRT-Befundung**
10:00 – 10:30 Uhr	**Fallstricke und schwierige Fälle**
10:30 Uhr	*Kaffeepause*
10:45 – 11:00 Uhr	**Staging**
11:00 – 11:30 Uhr	**Aktive Überwachung und Kontroll-/Verlaufsuntersuchungen**
11:30 – 11:45 Uhr	**Update - Gezielte Biopsie**
11:45 – 12:00 Uhr	**Rezidiv- und posttherapeutische Diagnostik**
12:30 Uhr	*Imbiss mit Diskussion*

Hands-on-Teil

13:30 – 16:00 Uhr	**Eigenständige Fallanalysen** Ausführlicher Hands-on-Teil mit schwierigen und komplexen Fällen
16:30 – 17:00 Uhr	**Befundabnahme mit Advanced-Zertifikat**
17:30 Uhr	Ende der Veranstaltung

Vortragsinhalte im Detail

Vortrag 1 - Update – MRT-Akquisition

- Qualitative standardisierte Bildakquisition
- Protokolloptimierung und Fehlerquellen

Vortrag 2 - Refresher – MRT-Befundung

- Richtige Benutzung von Klassifikations/Scoringystemen (PI-RADS v2/2.1)
- Systematische Befundung

Vortrag 3 - Fallstricke und schwierige Fälle, inkl. Lösungsansätzen

- Fehlerquellen, subjektive Kriterien
- Unterschiede in der peripheren Zone, Transitionszone, zentralen Zone und im anterioren Stroma
- Subkapsuläre und versteckte Tumoren

Vortrag 4 - Staging

- Samenblaseninfiltration und extrakapsuläre Ausdehnung
- Lymphknotendiagnostik

Vortrag 5 - Aktive Überwachung und Kontroll-/Verlaufsuntersuchungen

- Konzept der Aktiven Überwachung, Tumorprogressdefinition
- Stellenwert und Sinn von Kontroll- oder Verlaufsuntersuchungen

Vortrag 6 - Update - Gezielte Biopsie

- Aktueller Stand Fusionsbiopsie
- Backup-Lösung MRT-inbore-Biopsie

Vortrag 7 - Rezidiv- und posttherapeutische Diagnostik

- PSA-Rezidiv, Z.n. fokalen Therapien, Hormontherapie etc.
- Stellenwert und aktueller Stand

Wissenschaftliche Leitung / Referenten

Prof. Dr. med. Dirk Blondin
Klinik für Radiologie, Gefäßradiologie und Nuklearmedizin
Städtische Kliniken Mönchengladbach GmbH, Elisabeth-Krankenhaus Rheydt

Priv.-Doz. Dr. med. Lars Schimmöller
Institut für Diagnostische und Interventionelle Radiologie
Universitätsklinikum Düsseldorf

Priv.-Doz. Dr. med. Michael Quentin
MVZ CDT Strahleninstitut GmbH

Fax Antwort

Fax-Antwort: +49 (0) 7223 – 9669-6990
Email-Antwort: fortbildung@netzwerk-wissen.com

Anmeldung zur netzwerk wissen | Fortbildungs-Veranstaltung

Prostata MRT Advanced
Workshop für Ärzte

❏ **JA,** ich melde mich verbindlich an.
Teilnahmegebühr: 389,- Euro inkl. UNIMED-Buch / Teilnehmer

Düsseldorf:	**München:**	**Düsseldorf:**
❏ 16. Februar 2019	❏ 29. Juni 2019	❏ 9. November 2019

❏ Bitte schicken Sie mir Informationen zu Übernachtungsmöglichkeiten zu Sonderpreisen
(Buchung ausschließlich durch die Teilnehmer auf Selbstzahlerbasis)

Angaben zur Praxis:

MR-Scanner	❏ 1,5 T	❏ 3 T	Hersteller: _____	
Vorerfahrung mit Prostata-MR:	❏ >50/Jahr	❏ >100/Jahr	❏ >250/Jahr	❏ >500/Jahr
Basiskurs besucht:	❏ ja	❏ nein		

Titel _____ Telefon _____

Name/Vorname _____ Telefax _____

Praxis _____ eMail _____

Position _____

Rechnungsadresse: ❏ **privat** ❏ **geschäftlich**

Straße / Nr. _____

PLZ / Ort _____ Datum / Unterschrift _____

Anmeldung

zur netzwerk wissen | Fortbildungs-Veranstaltung

Prostata MRT Advanced
Workshop für Ärzte

Düsseldorf | München

FAX – ANTWORT

Bitte abtrennen - Rückseite ausfüllen und faxen an: +49 (0) 72 23 - 9669-6990 · per E-Mail an: fortbildung@netzwerk-wissen.com

70240 | 9.2018