Anmeldung

Hands on Workshop
Samstag, 9. November 2019

Bitte melden Sie sich bis an

per Telefax: 069–25537534

per Email: medizinverein@online.de

Bitte verwenden Sie das umseitige Anmeldeformular.

Qualitätssicherung durch

Akademie für Fort- und Weiterbildung in der Radiologie

Wissenschaftliche Leitung
Prof. Dr. med. Boris Bodelle
Prof. Dr. Thomas J. Vogl
Institut für Diagnostische
und Interventionelle Radiologie
Universitätsklinikum Frankfurt

Referenten
Prof. B. Bodelle, Frankfurt
Prof. T.J. Vogl, Frankfurt
Dr. B. Kaltenbach, Frankfurt

Veranstaltungstermin
09. November 2019

Veranstaltungsort
Tagungszentrum
Hoffmanns Höfe
Heinrich-Hoffmann-Straße 3
60528 Frankfurt
Telefon: 069–6706100
Eine Übernachtung ist in den Hoffmanns Höfen möglich.

Teilnahmegebühren
375,– Euro incl. Mittagsmenü und Pausenverpflegung

Teilnehmerzahl
Die Teilnehmerzahl ist auf max. 20 Personen begrenzt.

Zertifizierung
Zertifiziert durch die Akademie für Fort- und Weiterbildung in der Radiologie der Deutschen Röntgengesellschaft. Die Fortbildung ist von der Landesärztekammer Hessen mit **12 CME-Punkten** anerkannt. Die Inhalte des Kurses werden produkt- und dienstleistungsneutral gestaltet.

Information und Anmeldung
Telefon: 069–20329099
Telefax: 069–25537534

Qualitätssicherung durch

Akademie für Fort- und Weiterbildung in der Radiologie

Frankfurter Prostata-MRT Workshop

Kurs für Q1/Q2 Spezialzertifikat mpMR Prostatographie

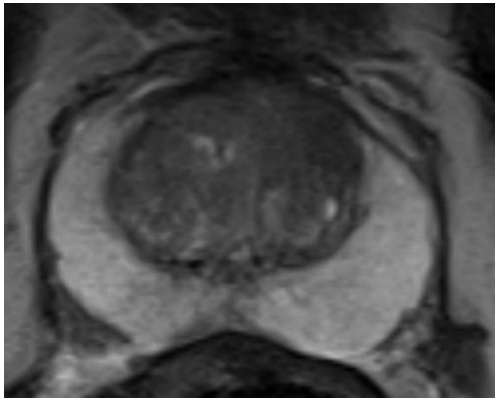

Hands on Workshop

9. November 2019

Frankfurt am Main

Frankfurter Prostata-MRT Workshop

Samstag, 9. November 2019

Sehr geehrte Kolleginnen und Kollegen,

wir möchten Sie sehr herzlich zu unserem Prostata-MRT Workshop nach Frankfurt einladen.

Die Prostata-MRT hat die Diagnostik des Prostatakarzinoms signifikant verbessert. In der klinischen Versorgung hat die mpMRT der Prostata an Bedeutung gewonnen. Dies spiegelt sich auch in der interdisziplinären S3-Leitlinie zur Früherkennung, Diagnose und Therapie Stadien des Prostatakarzinoms wieder.

Ziel des Kurses ist die Erlangung einer strukturierten Basisqualifikation. Das Programm richtet sich an Anfänger und Fortgeschrittene. Innerhalb des Workshops sollen die diagnostischen Möglichkeiten der MRT der Prostata kennengelernt und vertieft werden

Die Indikationen Detektion, Lokalisation und Staging und Aktive Überwachung des Prostatakarzinoms werden Ihnen in Vorträgen näher gebracht. In gemeinsamen und eigenen Fallanalysen können Sie das Gelernte anwenden. Die Veranstaltung ist von der Akademie für Fort- und Weiterbildung in der Radiologie der Deutschen Röntgengesellschaft anerkannt und von der Landesärztekammer Hessen zertifiziert.

Über Ihre Teilnahme und eine rege Diskussion freuen wir uns.

Prof. B. Bodelle und Prof. T.J. Vogl

Programm

9:00-9:15	Einführung
9:15-9:45	Technik der Prostata-MRT Protokollempfehlung, Fehlerquellen, Praxistipps
	Detektion des Prostatakarzinoms
9:45-10:15	Grundlagen zur Befundung Anatomie der Prostata, Lokalisation, Befundgliederung
10:15-10.45	Strukturierte Befundung, PI-RADS V2 Klassifikation
10:45-11:00	**Kaffeepause**
11:00-11:30	Bildgebende Primärdiagnostik inkl. gemeinsamer Fallanalysen (4 Fälle)
11:30-12:15	Befundung am Laptop (4 Fälle)
12:15-13:00	**Mittagessen**
13:00-13:30	Befundbesprechung und Diskussion
	Lokalisation und Staging des Prostatakarzinoms
13:30-14:00	Staging des Prostatakarzinoms und Kriterien des extrakapsu-lären Wachstums
14:00-14:45	Gemeinsame Fallanalysen (4 Fälle)
14:45-15:30	Befundung am Laptop (4 Fälle)
15:30-15:45	**Kaffeepause**
15:45-16:15	Befundbesprechung und Diskussion
	Aktive Überwachung des Prostatakarzinoms
16:15-16:45	Theorie und gemeinsame Fallanalysen (3 Fälle)
16:45-17:15	Befundung am Laptop (2 Fälle)
17:15-17:30	Befundbesprechung und Diskussion
17:30-17:45	Abschlussbesprechung mit Quiz
17:45	**Ende**

Anmeldung

Frankfurter Prostata-MRT Workshop

Samstag, 9. November 2019

☐ Ja, ich melde mich verbindlich an.

Titel _____

Vorname _____

Nachname _____

Fachrichtung _____

Position _____

Straße, Nr. _____

PLZ, Ort _____

Telefon _____

E-Mail _____

Datum _____

Unterschrift _____

Zusendung bitte per
Telefax: 069-25537534
od. **Email**: medizinverein@online.de

Widerrufsrecht:

Sie können Ihre verbindliche Anmeldung innerhalb von 14 Tagen ohne Angabe von Gründen in Textform (z.B.: Brief, Fax, E-Mail) widerrufen. Der Widerruf ist zu richten an: Verein Medizin- und Lebenswissenschaften e.V., medizinverein@online.de, Telefax: 069–25537534, Frankfurt am Main. Um Ihr Widerrufsrecht auszuüben, müssen Sie uns Ihren Namen, Ihre Anschrift, Ihre Telefonnummer und E-Mail-Adresse (soweit verfügbar) mitteilen und uns mittels einer eindeutigen Erklärung über Ihren Entschluss informieren.

Teilnahmebedingungen:

Die Veranstaltungsgebühr fällt mit der Anmeldung an und ist nach Rechnungsstellung mittels Banküberweisung zu entrichten. Mit Überweisung der Rechnungssumme ist der Kursplatz reserviert. Bei einer Absage der Veranstaltung seitens des Veranstalters aus organisatorischen oder sonstigen Gründen (außer bei höherer Gewalt) werden bezahlte Gebühren voll erstattet.

Stornierung

Eine Stornierung bitten wir ausschließlich in schriftlicher Form mitzuteilen. Bei einer Absage nach Versendung der Bestätigung und der Rechnung fällt eine Bearbeitungsgebühr von 40,- € an. Bei Stornierungen von weniger als 4 Wochen vor Veranstaltungsbeginn fallen die gesamten Veranstaltungsgebühren an. Eine Ersatzperson kann jedoch gegen eine Bearbeitungsgebühr von 40,- € benannt werden. Bei Nichterscheinen ohne vorherige Rücktrittserklärung fällt die volle Veranstaltungsgebühr an.

Allgemeine Bedingungen:

In der Gebühr ist die Teilnahme an der Veranstaltung, eine Verpflegung in den Pausen und ein Mittagessen inbegriffen. Anmeldungen vor Ort werden nicht akzeptiert - sofern nicht zwischen Teilnehmer und Veranstalter im Vorhinein vereinbart. Der Veranstalter behält sich inhaltliche Programmänderungen vor.

Haftung:

Die Haftung des Veranstalters oder der von ihm beauftragten Personen für Schäden, insbesondere für solche aus Unfällen, Beschädigungen, Verlust oder Diebstahl, ist - soweit gesetzlich zulässig - ausgeschlossen, es sei denn, dass der Schaden auf einem vorsätzlichen oder grobfahrlässigen Verhalten des Veranstalters oder seiner Erfüllungsgehilfen beruht.

Datenschutz:

Die Bearbeitung der Teilnehmer- und Veranstaltungsdaten erfolgt mittels EDV. Die personenbezogenen Daten werden zugangsgeschützt verarbeitet. Sollten Sie weitere Informationen zum Datenschutz wünschen wenden Sie sich gerne an: medizinverein@online.de