INFORMATION

Tagungsort
Charité Campus Mitte
CCO Auditorium
Charitéplatz 1 (intern Virchowweg 6)
10117 Berlin

Online-Anmeldung / Ansprechpartner / Kontakt
www.drgakademie.de (Veranstaltungskalender)
Frau Birgit Engelhardt
Fon: +49 (0)30-916 070 16
Fax: +49 (0)30 916-070 22
Mail: engelhardt@drg.de
Deutsche Röntgengesellschaft e. V.
Ernst-Reuter-Platz 10
10587 Berlin

Teilnahmegebühren

Mitglieder DRG, Akademie der DRG	120 €
Nichtmitglieder	150 €

Zertifizierung (beantragt)
Berliner Ärztekammer

Wissenschaftliche Leitung / Organisation
Prof. Dr. med. Dr. h. c. (TSM-Unvi.) Dirk-André Clevert
Klinikum der Universität München
Klinik und Poliklinik für Radiologie
Interdisziplinäres Ultraschallzentrum

Prof. Dr. med. Thomas Fischer
Universitätsmedizin Berlin - Charité Campus Mitte
Institut für Radiologie

Prof. Dr. med. Ernst-Michael Jung
Universitätsklinikum Regensburg
Institut für Röntgendiagnostik

Prof. Dr. med. Ulf Teichgräber
Universitätsklinikum Jena
Institut für Diagnostische und Interventionelle Radiologie

DEUTSCHE RÖNTGENGESELLSCHAFT
Gesellschaft für medizinische Radiologie e.V.

ANFAHRT

Lageplan

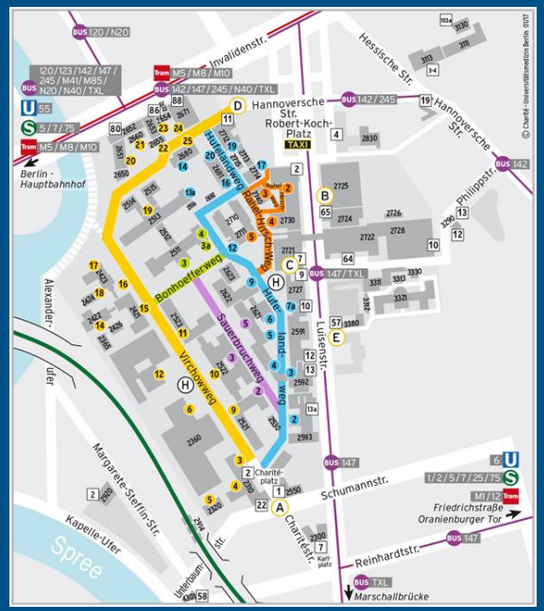

Campusadresse:
Charité Campus Mitte, CCO Auditorium
Charitéplatz 1, 10117 Berlin

interne Geländeadresse: CCM, Virchowweg 6
Vom Eingang Charitéplatz kommend geradeaus ist der Virchowweg. Hinter der Nummer 3 sehen Sie auf der linken Seite bereits das CharitéCrossOver-Gebäude mit dem Eingang Nummer 6.

Wir danken für die Unterstützung:

SIEMENS Healthineers

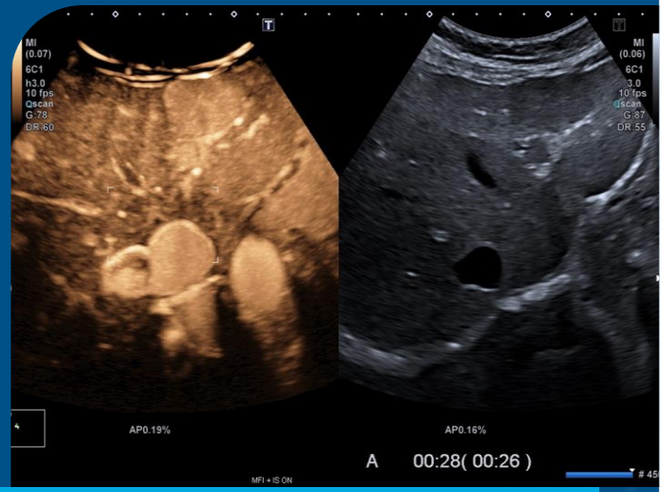

Workshop CEUS
Kontrastmittel verstärkter Ultraschall
zum Erwerb des CEUS-Zertifikats der DRG

13. Januar 2020, Berlin

Akademie für Fort- und Weiterbildung in der Radiologie

AG Ultraschall
in der Deutschen Röntgengesellschaft

GRUSSWORT

Sehr geehrte Kolleginnen und Kollegen,

die Kontrastverstärkte Ultraschall-Untersuchungsmethode CEUS hat inzwischen in der radiologischen Ultraschalldiagnostik vielfältige Anwendungsgebiete erschließen können. Dadurch wurde der klinische Stellenwert der Sonographie nachhaltig verändert. Im CEUS Workshop wird diesem Sachverhalt Rechnung getragen, neben der reinen Untersuchungstechnik liegt der Schwerpunkt auf der Darstellung der wichtigsten klinischen Anwendungsgebiete. Interaktive Fallbeispiele mit Videosequenzen werden mittels Quiz den Teilnehmern präsentiert und gemeinsam besprochen. Das im Kurs inhaltlich abgehandelte Anwendungs-spektrum richtet sich nach der aktuellen CEUS-Leitlinie der European Federation of Societies for Ultrasound in Medicin and Biology (EFSUMB).
Um den Stellenwert und den Einsatz der CEUS Methode in der Radiologie zu fördern, hat die AGUS das CEUS Zertifikat eingeführt, welches sich aus der erfolgreichen Teilnahme an diesem Kursformat und einer Hospitation in einem durch die AGUS akkreditierten CEUS Ausbildungszentrum zusammensetzt.

Über Ihr Interesse und eine Teilnahme würden wir uns sehr freuen.

Mit freundlichen Grüßen

Prof. Dr. med. Dr. h.c.
(TSM-Univ.) Dirk-André Clevert

Prof. Dr. med.
Thomas Fischer

Prof Dr. med.
Ernst-Michael Jung

Prof. Dr. med.
Ulf Teichgräber

DEUTSCHE RÖNTGENGESELLSCHAFT
Gesellschaft für medizinische Radiologie e.V.

PROGRAMM

Montag, 13. Januar 2020

9:00	Begrüßung und Einführung D.-A. Clevert, T. Fischer, E.M. Jung, U. Teichgräber
9:15	Grundlagen S. Delorme
9:45	Artefakte R. Kubale
10:15	Leber E.-M. Jung

10:45 Kaffeepause

11:15	Interaktives Leberquiz D.-A. Clevert
11:45	Gastrointestinaltrakt, Gallenblase, Pankreas J. Müller
12:15	Milz U. Teichgräber
12:45	Urorgenital T. Fischer

13:15 Mittagspause

14:15	Interaktives Nierenquiz M. Lerchbaumer
14:45	Abdominelle Aorta – EVAR – Carotis D.-A. Clevert
15:15	Trauma T. Gräter
15:45	Interaktives Quiz: Gefäße / Trauma D.-A. Clevert

16:15 Kaffeepause

16:45	CEUS gestützte Intervention T. Kleffel
17:15	Brustläsionen und Lymphknoten M. Lerchbaumer
17:45	CEUS im Kindesalter H. J. Mentzel

Ende 18:30

REFERENTEN

Prof. Dr. med. Dr. h. c. (TSM-Univ.) Dirk-André Clevert
Klinik und Poliklinik für Radiologie
Interdisziplinäres Ultraschallzentrum
Klinikum der Universität München

Prof. Dr. med. Stefan Delorme
Forschungsschwerpunkt Bildgebung und Radioonkologie
Deutsches Krebsforschungszentrum Heidelberg

Prof. Dr. med. Thomas Fischer
Institut für Radiologie
Universitätsmedizin Berlin, Charité Campus Mitte

Dr. med. Tilmann Gräter
Klinik für Diagnostische und Interventionelle Radiologie
Universitätsklinikum Ulm

Prof. Dr.med. Ernst-Michael Jung
Institut für Röntgendiagnostik
Universitätsklinikum Regensburg

Dr. med. Timm Kleffel
Klinik für Diagnostische Radiologie und Neuroradiologie
Universitätsklinikum Augsburg

Prof. Dr. med. Reinhard Kubale
Klinik für Diagnostische und Interventionelle Radiologie
Universitätsklinikum des Saarlandes Homburg

Dr. med. univ. Markus Lerchbaumer
Institut für Radiologie
Universitätsmedizin Berlin, Charité Campus Mitte

Prof. Dr. med. Hans-Joachim Mentzel
Institut für Diagnostische und Interventionelle Radiologie
Sektion Kinderradiologie
Universitätsklinikum Jena

Dr. med. Jürgen Müller
Ultraschalleinheit
Universitätsklinikum Leipzig

Prof. Dr. med. Ulf Teichgräber
Institut für Diagnostische und Interventionelle Radiologie
Universitätsklinikum Jena

AG Ultraschall
in der Deutschen Röntgengesellschaft