Ärzte

netzwerk wissen

Qualifiziert Lernen.
Praxisrelevant anwenden.

Fortbildungs-Veranstaltung

Interaktiver Workshop für Urologen und Radiologen

Diagnostik des Prostatakarzinoms – mpMRT und Fusionsbiopsie

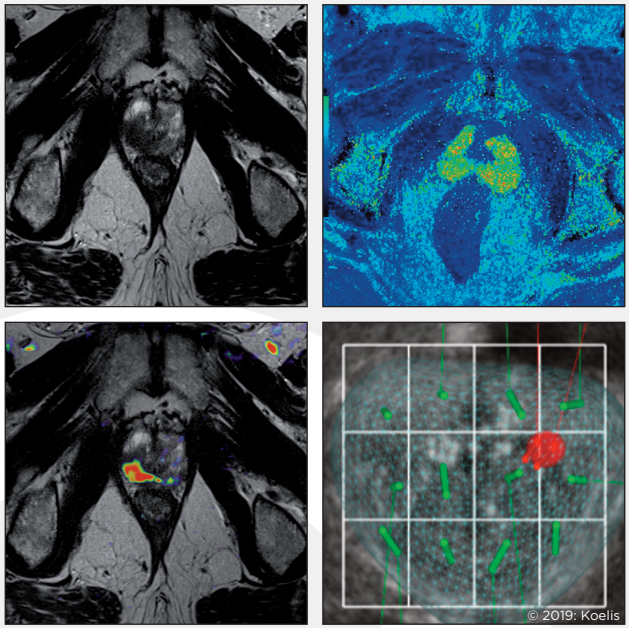

Titanic Chaussee Berlin Hotel

Berlin, 7.12.2019 | 9.00 – 15.00 Uhr

Eine netzwerk wissen Fortbildungsveranstaltung

Einladung

Interaktiver Workshop für Urologen und Radiologen
Diagnostik des Prostatakarzinoms: mpMRT und Fusionsbiopsie

Berlin, 7. Dezember 2019

Liebe Kolleginnen, liebe Kollegen,

tagtäglich suchen uns Patienten mit zu hohen PSA-Werten auf, die als Zufallsbefund beim Hausarzt entdeckt oder im Rahmen einer Früherkennungsuntersuchung festgestellt wurden.

Spätestens jetzt ist eine kompetente und qualitativ hochwertige Beratung hinsichtlich der notwendigen Diagnostik zum Ausschluss eines möglichen Prostatakarzinoms gefragt.

Mittlerweile hat sich die multiparametrische MRT-Untersuchung (mpMRT) der Prostata im Rahmen der Prostatadiagnostik fest etabliert. Mittels einer standardisierten PIRADS-Klassifikation (mittlerweile PI-RADS v2) stuft der Radiologe das mögliche Vorhandsein eines Prostatakarzinoms numerisch ein. Mit dieser zusätzlichen diagnostischen Information zur Tumorlokalisation kann der Urologe seine Biopsieführung präzisieren und damit optimieren.

Der diesjährige interaktive Workshop unter dem Dach von netzwerk wissen bietet Urologen und Radiologen die Chance, sich zu vernetzen und interdisziplinär fachlich auszutauschen.

Die primäre, systematische, transrektale, 12-Stanzenbiopsie ist bis dato in der Niederlassung omnipräsent. Klinisch signifikante Prostatakarzinome können mittels kognitiver Biopsieführung oder unter Zuhilfenahme der MRT-Fusionsbiopsie häufiger detektiert werden. Mittlerweile wird der transperineale Zugang häufiger angewendet, um (a) das Infektionsrisiko zu mindern und (b) eine exaktere Therapieplanung bei der der Durchführung der fokalen Therapie zu gewährleisten.

Im Laufe der letzten drei Jahre haben einige Studien die zunehmende Wertigkeit der mpMRT- Untersuchung bestätigt (z.B. PROMIS, PRECISION). Nachdem die EAU-Guidelines dieses Jahr die mpMRT-Untersuchung im primären Setting, d.h. vor jeder Biopsie empfohlen haben, wird die Auseinandersetzung mit dieser radiologischen Bildgebungstechnik für jeden Urologen immer wichtiger.

Gerade vor diesem Hintergrund bietet der Kurs für beide Fachrichtungen die Chance, diese immer bedeutendere Methode kennenzulernen und das Wissen über die Fusionsbiopsie und die mpMRT-Untersuchung der Prostata auszubauen. Nutzen Sie deshalb die Gelegenheit des interdisziplinären Austauschs und der Diskussion mit Experten.

Wir freuen uns auf Ihre Teilnahme.

Mit den besten kollegialen Grüßen

Dr. med. Thomas Oliver Henkel
Berlin

Dr. Peter Kalla
netzwerk wissen

Allgemeine Informationen

Wissenschaftliche Leitung:

Dr. med. Thomas Oliver Henkel

Urologische Gemeinschaftspraxis
MVZ Ihre Urologen GbR
Britzer Damm 63
D-12347 Berlin

Geschäftsstelle der Berliner
Urologischen Gesellschaft e. V.
Dieffenbachstr. 1
10967 Berlin

Termin und Veranstaltungsort:

Samstag, 7. Dezember 2019

Titanic Chaussee Berlin Hotel
Chausseestraße 30
D-10115 Berlin

Tel.: +49 (0)30 311 6858-0
Web: *https://www.titanic.com.tr/titanicchausseeberlin*

Sponsoren und Aussteller:

Stand: August 2019

Teilnahmegebühr je Teilnehmer/-in:

150 € / Person (inkl. Pausenverpflegung und Lunchbuffet)

Ab dem 2. Teilnehmer aus einer Praxis oder Klinik reduzierte Teilnahmegebühr von 120 € / Person.

Die Anmeldung wird schriftlich bestätigt. Erst mit der fristgerechten Bezahlung der Teilnahmegebühr bis 4 Wochen vor Veranstaltungsbeginn besteht ein Teilnahmeanspruch. Die Teilnahmegebühr kann nur bei einer Stornierung der Anmeldung bis spätestens 4 Wochen vor dem Veranstaltungstermin rückerstattet werden.

Auf Anfrage schicken wir Ihnen Informationen zu Übernachtungsmöglichkeiten auf Selbstzahlerbasis.

Teilnehmerzahl

Die Teilnehmerzahl ist auf max. 40 Personen begrenzt.

Offenlegung
Die Inhalte dieser ärztlichen Fortbildung sind unabhängig von wirtschaftlichen Interessen, Dienstleistungen und/oder Produkte werden nicht beworben. Der wissenschaftliche Leiter, Herr Dr. Thomas Oliver Henkel (Berlin) sichert hiermit zu, dass die Inhalte des „Interaktiven Workshops für Urologen und Radiologen“ für Ärzte produkt- und dienstleistungsneutral gestaltet sind. Interessenkonflikte des Veranstalters, der wissenschaftlichen Leitung und der Referenten liegen nicht vor.

Zertifizierung:

Die Veranstaltung wird bei der Landesärztekammer Berlin zur CME-Zertifizierung angemeldet.

Information und Anmeldung:

Frau Simone Berger

b.e.consult GmbH
Dr.-Rudolf-Eberle-Str. 8-10
D-76534 Baden-Baden
Tel. +49 (0) 72 23 - 96 69-459
Fax: +49 (0) 72 23 - 96 69-6990
E-Mail: fortbildung@netzwerk-wissen.com

Weitere Informationen zu
netzwerk wissen finden Sie unter
www.netzwerk-wissen.com

Programm

Samstag, 7. Dezember 2019

9.00 – 9.10 Uhr	**Begrüßung und Einführung** *Dr. Thomas Oliver Henkel (Berlin)*
9.10 – 9.30 Uhr	**Prostata-Karzinom: Klinisch-/urologischer Hintergrund** *Priv.-Doz. Dr. Jan-Philipp Radtke (Essen)*
9.30 – 10.00 Uhr	**mpMRT der Prostata: Wo stehen wir und was bringt die Zukunft? Überblick über die aktuelle Literatur und die Leitlinien** *Priv.-Doz. Dr. Patrick Asbach (Berlin)*
10.00 – 10.20 Uhr	**Grundlagen der Prostata-MRT: Technik und -Befundung gemäß PI-RADS 2.1** *Priv.-Doz. Dr. Alexander Baur (Berlin)*
10.20 – 10.40 Uhr	*Kaffeepause*
10.40 – 11.25 Uhr	**MRT-basierte Prostata-Biopsie** • **Welche Wege gibt es?** • **Vor- und Nachteile MRT-gestützter Verfahren** • **Möglichkeiten, Grenzen, Fehler** *Dr. Karsten Günzel (Berlin)*
11.25 – 12.25 Uhr	**Praktische Vorstellung der Fusionsbiopsie-Systeme und der Template-gesteuerten, kognitiven Fusionsbiopsie** *begleitet von: Dr. Karsten Günzel / Dr. Thomas Oliver Henkel / Dr. Frank Kahmann / Priv.-Doz. Dr. Jan-Philipp Radtke*
12.25 – 14.00 Uhr	**Interaktives Lunchseminar (mit begleitendem Lunchbüffet): Strukturierte mpMRT Befundung mit interaktiven Übungen für Urologen und Radiologen** *animiert und moderiert von:* *Priv.-Doz. Dr. Patrick Asbach / Priv.-Doz. Dr. Alexander Baur* *Dr. Karsten Günzel / Dr. Thomas Oliver Henkel*
14.00 – 14.45 Uhr	**Fachgruppenübergreifende Kooperation von Urologen und Radiologen** *Podiumsdiskussion mit allen Referenten*
14.45 – 15.00 Uhr	**Zusammenfassung und Ende der Veranstaltung**

Fax Antwort

Fax-Antwort: +49 (0) 7223 – 9669-6990
E-Mail-Antwort: fortbildung@netzwerk-wissen.com
Anmeldung zur netzwerk wissen | Fortbildungs-Veranstaltung

Interaktiver Workshop für Urologen und Radiologen

Diagnostik des Prostatakarzinoms – mpMRT und Fusionsbiopsie

Berlin

JA, ich melde mich verbindlich an:

❏ **Berlin, 7. Dezember 2019**
Teilnahmegebühr: **150 € / Person**
Ab der 2. Anmeldung aus einer Praxis / Klinik: **120 € / Person**

❏ Bitte schicken Sie mir Informationen zu Übernachtungsmöglichkeiten
(Buchung durch Teilnehmer auf Selbstzahlerbasis)

Titel _____

Name/Vorname _____

Praxis _____

Position _____

Telefon _____

Telefax _____

E-Mail _____

Rechnungsadresse: ❏ **privat** ❏ **geschäftlich**

Praxis _____

Straße / Nr. _____

PLZ / Ort _____

Datum / Unterschrift _____

Anmeldung

zur netzwerk wissen | Fortbildungs-Veranstaltung

FAX – ANTWORT

Interaktiver Workshop Für Urologen und Radiologen

Diagnostik des Prostatakarzinoms – mpMRT und Fusionsbiopsie

Berlin, 7. Dezember 2019

Hinweis zur Datenverarbeitung:

Warum werden Ihre Daten verarbeitet? Die Verarbeitung Ihrer Daten erfolgt nach Artikel 6 DSGVO im Rahmen der Vertragserfüllung bzw. eines Vorvertragsverhältnisses. Hierzu zählen auch alle Kommunikationsarten die in direktem Zusammenhang mit der Vertragserfüllung stehen.

Wer verarbeitet Ihre Daten? Die Datenverarbeitung erfolgt durch die b.e.consult GmbH bzw. ihrer Auftragnehmer und Unterauftragsnehmer. Eine Weitergabe Ihrer Daten an sonstige Dritte erfolgt nicht bzw. nur in dem Maße wie es zur Erfüllung des oben genannten Zwecks erforderlich ist.

Wo werden Ihre Daten erhoben? Die Erhebung Ihrer Daten erfolgt entweder bei Ihnen direkt oder einer Stelle die Sie für unsere Fortbildungsveranstaltungen anmeldet. Hierbei hat diese Stelle selbst sicherzustellen, dass sie über die dafür notwendigen Rechte/Einwilligungen verfügt.

Welche Ihrer Daten werden verarbeitet? Die b.e.consult GmbH verarbeitet nur Daten die zur Erfüllung des oben genannten Zwecks erforderlich sind oder für deren Verarbeitung Sie Ihre Einwilligung erteilt haben. Erhalten wir Ihre Daten nicht direkt von Ihnen, so hat der Übermittler Ihrer Daten selbst sicherzustellen, dass er über die dafür notwendigen Rechte/Einwilligungen verfügt.

Wie lange werden Ihre Daten gespeichert? Die b.e.consult GmbH speichert Ihre Daten solange wie es für die Erfüllung des oben genannten Zwecks erforderlich ist. Etwaige gesetzliche Aufbewahrungsfristen bleiben hiervon unberührt.

An wen können Sie sich bezüglich der Datenverarbeitung durch die b.e.consult GmbH wenden?
Verantwortlicher für die Datenverarbeitung ist die: b.e.consult GmbH · Dr.-Rudolf-Eberle-Straße 8-10 · 76534 Baden-Baden

Welche Rechte haben Sie bezüglich der Datenverarbeitung?

Nach Maßgabe der DSGVO haben Sie das Recht auf transparente Information, Information bei Erhebung, Auskunft, Berichtigung, Löschung, Einschränkung, Mitteilung, Datenübertragbarkeit, Widerspruch, Beschränkung

Weitere Informationen zum Thema Datenschutz finden Sie auf *www.netzwerk-wissen.com*

70740 | 8.2019

Bitte Rückseite ausfüllen und faxen an: +49 (0) 72 23 - 9669-6990 · per E-Mail an: fortbildung@netzwerk-wissen.com