Wichtige Informationen

Veranstaltungsort

Radiologisches Institut Dr. von Essen
Emil-Schüller-Straße 33
56068 Koblenz
Parkmöglichkeiten und Anfahrt finden Sie auf der Webseite:
www.dr-von-essen.de

Veranstalter

GE Healthcare GmbH
Kontakt: Sabine Könenberg,
sabine.koenenberg@ge.com

Stornierung

Eine Stornierung ist bis zum 05.11.2019 kostenfrei möglich. Nach diesem Datum werden 50 Prozent der Teilnahmegebühren berechnet. Bei Nichterscheinen ohne Abmeldung werden die vollen Teilnahmegebühren fällig. Die Stornierung muss schriftlich (Fax, E-Mail, Post) an die GE Healthcare GmbH erfolgen, Kontaktdaten siehe oben. Entscheidend für die Einhaltung der Frist ist das Eingangsdatum bei der GE Healthcare GmbH

Haftungsausschluss

Sollte die Durchführung der Veranstaltung aus unvorhersehbaren Gründen nicht möglich sein, wird ebenso wie bei Unterschreiten einer Mindestteilnehmerzahl der Teilnahmebeitrag in voller Höhe zurück erstattet. Eine darüber hinausgehende Haftung wird ausdrücklich ausgeschlossen. Für Verluste, Unfälle oder Schäden, gleich welchen Ursprungs, an Personen und Sachen haften weder der Veranstalter noch die Seminar- organisation. Die Teilnehmer nehmen auf eigene Verantwortung am Seminar und ggf. begleitenden Angeboten teil.

Zertifizierung

Die Veranstaltung wurde von der Akademie für Fort- und Weiterbildung in der Radiologie und der Bezirksärztekammer Koblenz mit 7 (CME-)Punkten, Kat. C anerkannt.

Teilnahmegebühren & Anmeldung

Die Teilnahmegebühr beinhaltet Getränke, Verpflegung, Zertifizierungsgebühren und 19 % MwSt. Die Teilnehmerzahl ist auf max. 15 Teilnehmer limitiert. Bitte melden Sie sich frühzeitig an.
Der Standardpreis beträgt 199 €. (Frühbucher bis 15.10.2019: 149 €)

Bitte melden Sie sich für diese Veranstaltung online unter **http://bit.ly/mpMRT-Prostata-Workshop** an.

JB70530DE

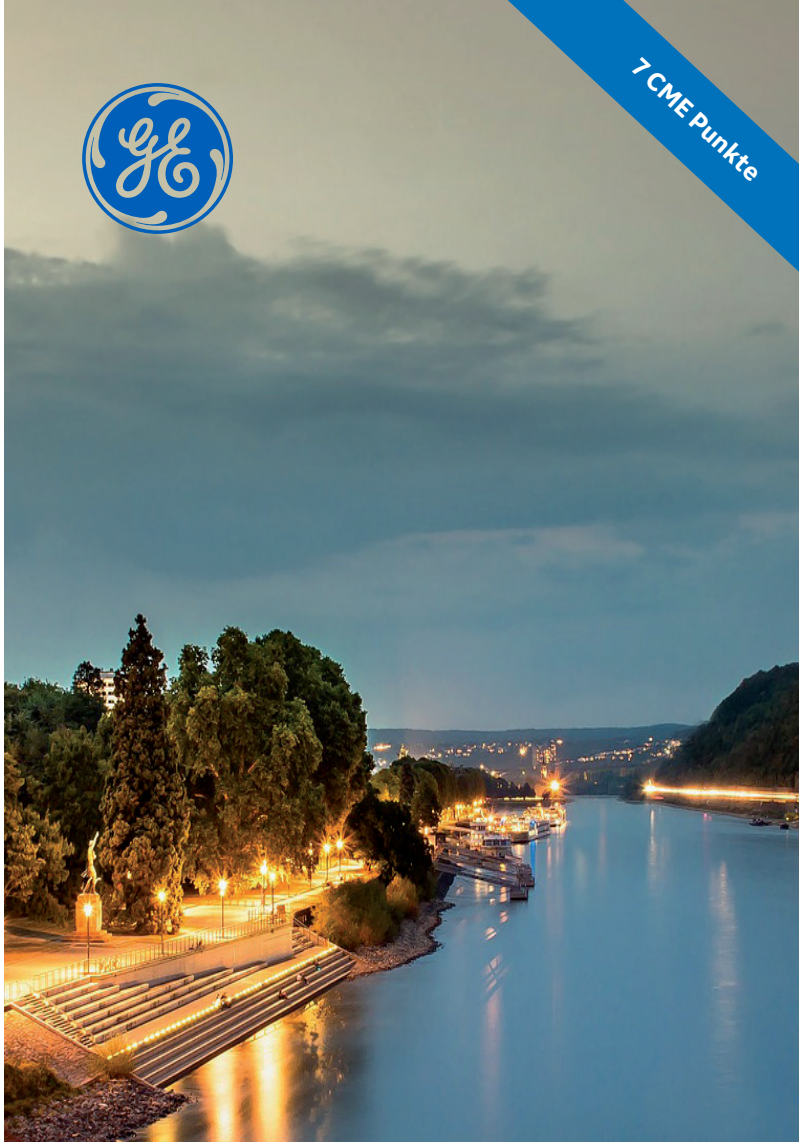

mpMRT Prostata Workshop

Samstag
23. November 2019

Radiologisches Institut
Dr. von Essen, Koblenz

Qualitätssicherung durch
Akademie für Fort- und Weiterbildung in der Radiologie

Einladung

Sehr geehrte Damen und Herren,

die multiparametrische MRT der Prostata hat in den letzten Jahren einen hohen Stellenwert bei der Diagnostik des Prostatakarzinoms erlangt. Sie kann zur Verbesserung der Detektion, Optimierung des Stagings sowie der aktiven Überwachung beitragen.

Wir möchten Sie ganz herzlich zu einem praxisorientierten Workshop zur mpMRT der Prostata einladen. Schwerpunkte dieses Kurses sind Technik und leitliniengerechte Qualitätsstandards der mpMRT sowie die strukturierte Befundung nach PIRADS v2. Anhand von zahlreichen Fallbeispielen mit histologischen Befunden können die Teilnehmer an eigenen Workstations fundierte Kenntnisse erwerben und Ihr Wissen prüfen.

Wir freuen uns, Sie am 23. November 2019 im Radiologischen Institut Dr. von Essen in Koblenz begrüßen zu dürfen.

Mit freundlichen Grüßen

Dr. med. Arnd Gerhards
Facharzt für Radiologie, Radiologisches Institut Dr. von Essen

Kilian Solty
Klinischer Regionalleiter MRT, GE Healthcare

Dr. rer. nat. Claudia Stehle
Produktmanagerin MRT, GE Healthcare

Markus Trumann
Geschäftsbereichsleiter MRT, GE Healthcare

Samstag, 23. November 2019
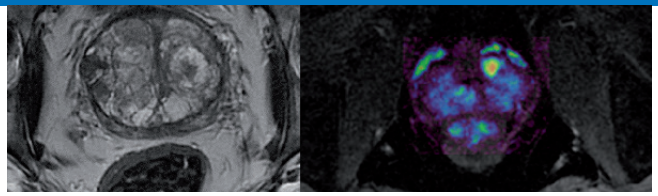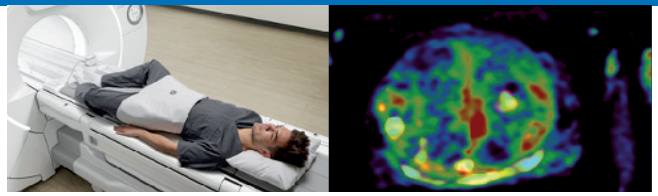
Zeit	Thema	Referent
08:30	Get together & Registrierung	
09:00	Begrüßung	A. Gerhards
09:05	Technik/Methodik Prostata mpMRT	K. Solty
09:30	Qualitative Anforderungen an die mpMRT der Prostata	A. Gerhards
10:00	Strukturierte Befundung nach PIRADS v2 und "Pitfalls"	A. Gerhards
10:30	**Kaffeepause**	
11:00	Demonstration und Übung - Befundungen nach PIRADS v2	A. Gerhards
12:30	**Mittagessen**	
13:15	Einteilung in 2 Gruppen; Wechsel nach ~30 min	
	Demonstration Prostata mpMRT	K. Solty
	Zukünftige Entwicklungen im Bereich Prostata MRT	M. Trumann
14:30	**Kaffeepause**	
15:00	Selbstständige Befundung mit Überprüfung des Gelernten	A. Gerhards
16:30	Diskussion & Verabschiedung	A. Gerhards & M. Trumann
17:00	Ende der Veranstaltung