ORGANISATION, ANMELDUNG, INFORMATION

Gunhild Schickedanz
UNIVERSITÄTSMEDIZIN GÖTTINGEN
Robert-Koch-Str. 40, 37075 Göttingen,
Telefon 0551/39-620 21, Fax 0551/39-623 28
gschickedanz@med.uni-goettingen.de
www.neuroradiologie.med.uni-goettingen.de

TEILNAHMEGEBÜHR

Die Teilnahmegebühr beträgt 450,- Euro
(1 Übernachtung und Verpflegung inbegriffen).

ZERTIFIZIERUNG

Die Zertifizierung wird bei der Ärztekammer Niedersachsen beantragt, die Zertifizierung der DeGIR erfolgt im Anschluss.

UNTERBRINGUNG

GHOTEL hotel & living, Bahnhofsallee 1,
37081 Göttingen, Telefon 0551/52110.
Die Zimmer werden von uns reserviert.

TEILNAHMEBEDINGUNGEN

Allgemeine Bedingungen:
Anmeldeschluss für die Teilnehmeranmeldung ist der 14.02.2020.

Haftung:
Die Haftung des Veranstalters sowie der von ihnen beauftragten Personen für Schäden, insbesondere für solche aus Unfällen, Beschädigungen, Verlust oder Diebstahl, ist – soweit gesetzlich zulässig – ausgeschlossen, es sei denn, dass der Schaden auf einem vorsätzlichen oder grobfahrlässigen Verhalten des Veranstalters oder seiner Erfüllungsgehilfen beruht.

Datenschutz:
Die Bearbeitung der Anmeldung erfolgt mittels EDV.

UNIVERSITÄTSMEDIZIN GÖTTINGEN UMG

GÖTTINGER NEURO-INTERVENTIONELLES SIMULATIONS- UND TIERTRAINING

7. GNIST

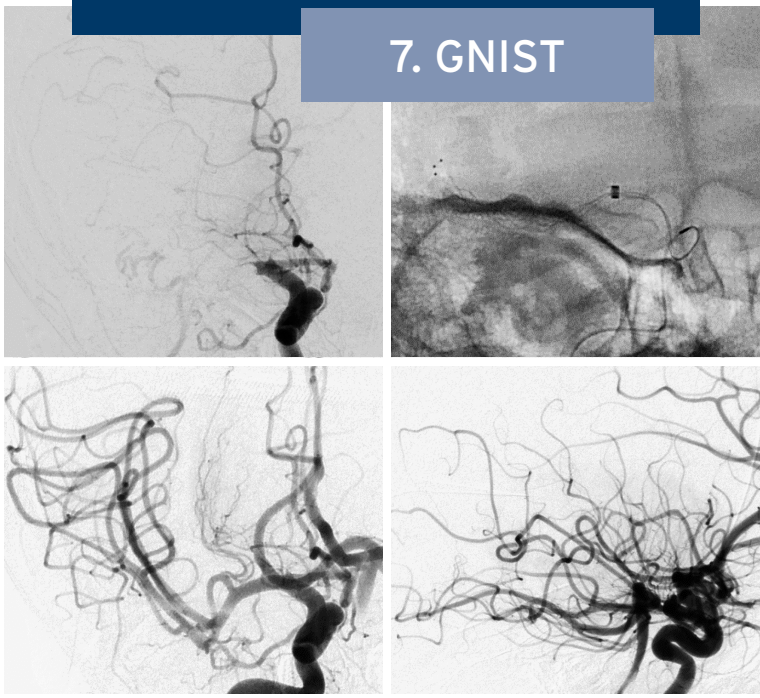

21. – 22. FEBRUAR 2020

UM Göttingen, Institut für Diagnostische und Interventionelle Neuroradiologie

phenox

VORWORT

Sehr geehrte Kolleginnen und Kollegen,

wir möchten Sie zu unserem 7. Göttinger Neurointerventions- und Simulatortraining (GNIST) einladen.

Wie auch in den vergangenen Jahren möchten wir Ihnen die theoretischen Grundlagen sowie die praktischen Arbeitsschritte der mechanischen Thrombektomie näher bringen.

Nach bewährtem Konzept bieten wir hierfür Vorträge und praktische Übungen am Simulator und Tiertraining an einer echten Angiographieanlage an. Die Kleingruppen bestehen aus Ärztinnen/Ärzten und technischen Mitarbeiterinnen/Mitarbeitern und werden von erfahrenen Tutoren begleitet, um die Teilnehmer möglichst realistisch auf die Teamaufgabe Thrombektomie vorzubereiten.

Uns ist es ein besonderes Anliegen, hierbei die praktisch relevanten Punkte von der Aufnahme des Patienten bis zu erfolgten Thrombektomie mit Ihnen zu beleuchten und gemeinsam zu diskutieren.

Wir würden uns freuen, Sie in Göttingen zu begrüßen.

PD Dr. D. Behme
Oberarzt

Institut f. Diag. u. Interventionelle Neuroradiologie, UM Göttingen

Univ. Prof. Dr. C. Riedel
Direktor

Institut f. Diag. u. Interventionelle Neuroradiologie, UM Göttingen

Qualitätssicherung durch

Akademie für Fort- und Weiterbildung in der Radiologie

PROGRAMM

Freitag, 21.02.2020

13.00 – 13.30	Begrüßung
13.30 – 14.30	Theorie, Technik
14.30 – 15.00	Pause
15.00 – 18.00	Simulator Training
20.00	Abendessen

Samstag, 22.02.2020

09.00 – 10.00	Studien, Zeitmanagement
10.00 – 10.30	Kaffeepause
10.30 – 11.30	Patientenselektion, Fallbeispiele
11.30 – 12.30	Mittagessen
12.30 – 15.00	Tiertraining
15.00 – 15.30	Zertifikatsübergabe, Verabschiedung

WISSENSCHAFTLICHE LEITUNG

PD Dr. med. Daniel Behme, Institut f. Diagnostische u. Interventionelle Neuroradiologie, UM Göttingen

Weitere Informationen zu den Vorträgen erhalten Sie auf unserer Homepage:

www. neuroradiologie.med.uni-goettingen.de

REFERENTEN UND BETREUER

PD Dr. Daniel Behme
Abt. Neuroradiologie - Universitätsmedizin Göttingen

Theresa Bertram
Abt. Neuroradiologie - Universitätsmedizin Göttingen

Dr. Matthias Gawlitza
Institut und Poliklinik für diagnostische und interventionelle Neuroradiologie – Universitätsklinikum Dresden

Dr. Nils Kunze-Szikszay
Klinik für Anästhesiologie - Universitätsmedizin Göttingen

PD. Dr. Christian Riedel
Klinik für Radiologie und Neuroradiologie – Universitätsklinikum Schleswig-Holstein, Kiel