netzwerk wissen

Qualifiziert Lernen.
Praxisrelevant anwenden.

LIVE STREAM Workshop

ONLINE Fortbildungs-Veranstaltung LIVE

Prostata MRT Basis digital
Hands on-Workshop für Ärzte

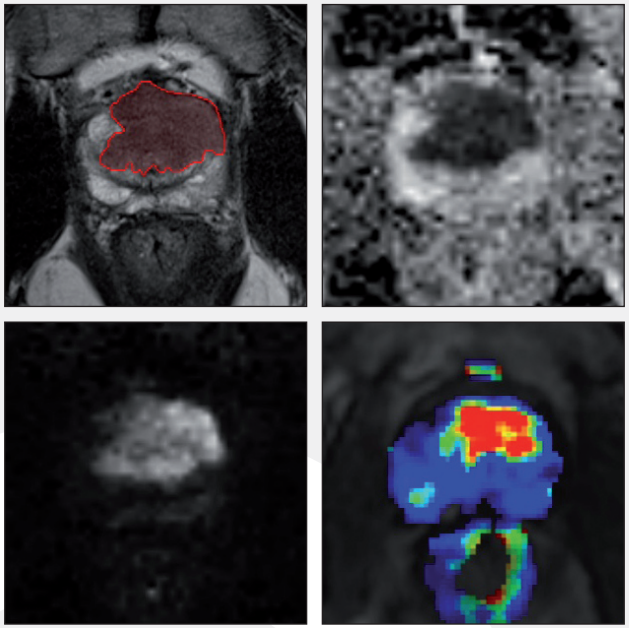

LIVESTREAM-Workshop

5. Dezember 2020

Von der Akademie für Fort- und Weiterbildung in der Radiologie anerkannte Fortbildung

Q1-Kurs mpMRT
zertifiziert durch die
AG Uroradiologie und Urogenitaldiagnostik in der Deutschen Röntgengesellschaft

Qualitätssicherung durch
Akademie für Fort- und Weiterbildung in der Radiologie

Eine netzwerk wissen Fortbildungsveranstaltung

Einladung

Prostata MRT Basis-Workshop digital

Sehr geehrte Kolleginnen und Kollegen,

dass die Prostata-MRT die Diagnostik des Prostatakarzinoms signifikant verbessert hat, steht mittlerweile außer Frage. Die standardisierte PI-RADS-Klassifikation beinhaltet jedoch subjektive Kriterien und aktuelle Studien belegen eine deutlich ansteigende diagnostische Qualität und Genauigkeit mit zunehmender Erfahrung des Radiologen.

Eine flächendeckende hohe Qualität der Prostata-MRT ist von radiologischer Seite zu gewährleisten. Hierfür ist eine effiziente und kontinuierliche Weiterbildung absolut essentiell.

Aufgrund der Komplexität des Themas und unterschiedlicher Kenntnisse bzw. Erfahrungen haben wir aufeinander aufbauende Kurse entwickelt. An aktuellen Untersuchungen werden die Grundlagen, Voraussetzungen und das Basisverständnis der Prostata-MRT getrennt von spezieller, fortgeschrittener Befundung und Anwendung behandelt.

Unser Basis-Workshop für Ärzte umfasst eine interdisziplinäre webbasierte Einführung (Online on Demand – 4 CME-Punkte) in die Thematik mit den praxisrelevanten Grundlagen der Urologie und der Pathologie sowie den technischen MRT-Voraussetzungen und einem Exkurs in die gezielte Prostatabiopsie. Im Livestream-Workshop wird zunächst detailliert die korrekte, qualitative Durchführung der MRT mit Protokollempfehlungen besprochen, um anschließend die Teilnehmer/-innen mit Hilfe eines Online-Viewers fundiert und systematisch an die strukturierte, standardisierte Befundung der MRT-Untersuchungen heranzuführen. Basierend auf unseren sehr guten Erfahrungen der letzten Jahre (über 50 Workshops) werden die Teilnehmer/-innen zunächst gemeinsam durch vollständige Datensätze geführt, bevor dann der Hands-on-Teil mit eigenständiger Befundung der Prostata-MRT-Untersuchungen unter Zuhilfenahme des Online-Viewers das intensive Programm abrundet.

Der Basiskurs richtet sich sowohl an Kolleginnen und Kollegen mit geringen bis moderaten Erfahrungen in der Prostata-MRT-Diagnostik, als auch an Kolleginnen und Kollegen ohne Vorerfahrungen und dient als Grundlage für unseren Advanced-Kurs.

Über Ihre Teilnahme und eine rege Diskussion freuen wir uns.

Prof. Dr. med. D. Blondin
Städtische Kliniken
Mönchengladbach GmbH

Priv.-Doz. Dr. med. L. Schimmöller
Universitätsklinikum Düsseldorf

Priv.-Doz. Dr. med. M. Quentin
MVZ CDT Strahleninstitut GmbH

Allgemeine Informationen

Webbasierte Einführung
Online on Demand - 4 CME-Punkte
Die Zugangsdaten zur interdisziplinären webbasierten Einführung erhalten die Teilnehmer/-innen mit ihrer Anmeldebestätigung zum Basis-Workshop digital. Erwerben Sie 4 CME-Punkte.

Veranstaltungstermin LIVESTREAM-Workshop:
Samstag, 5. Dezember 2020
09:00 - 17:15 Uhr

Technische Hinweise
Sie benötigen für die Teilnahme einen Internetzugang und einen aktuellen Browser. Der Livestream-Workshop wird als Live Online-Workshop durchgeführt – Ihre Zugangsdaten erhalten Sie vorab per E-Mail. Die Bearbeitung der Fallbeispiele im Hands-on-Teil erfolgt unter Nutzung eines Online-Viewers – die Zugangsdaten erhalten Sie während des Live Online-Workshops. Für den Livestream Online-Workshop wird ein Headset empfohlen.

Zielgruppe
Radiologen/-innen ohne, mit geringen bis moderaten Erfahrungen in der Prostata-MRT-Diagnostik. Dient als Grundlage für unseren Advanced-Kurs.

Teilnehmerzahl
Die Teilnehmerzahl ist auf max. 25 Personen pro Veranstaltung begrenzt.

Offenlegung
Die Inhalte dieser ärztlichen Fortbildung sind unabhängig von wirtschaftlichen Interessen, Dienstleistungen und/oder Produkte werden nicht beworben.
Der wissenschaftliche Leiter, Herr Priv.-Doz. Dr. Lars Schimmöller (Düsseldorf) bzw. die Referenten Herr Prof. Dr. Dirk Blondin (Mönchengladbach) und Herr Priv.-Doz. Dr. Michael Quentin (Köln) sichern hiermit zu, dass die Inhalte des Prostata MRT Basis-Hands on-Workshops für Ärzte produkt- und dienstleistungsneutral gestaltet sind. Interessenkonflikte des Veranstalters, der wissenschaftlichen Leitung und der Referenten liegen nicht vor.
Veranstalter ist netzwerk wissen (www.netzwerk-wissen.com), die Fortbildungsplattform der bender gruppe. Die Fortbildungsveranstaltung wird durch die b.e.consult GmbH (Baden-Baden) gefördert. Die Kosten für die Livestream-Übertragungstechnik betragen ca. 2.500 €, die Kosten für Unterrichtsmaterialien bzw. die CME-Zertifizierung betragen ca. 1.000 €, die Referentenkosten belaufen sich auf ca. 4.000 €.

Teilnahmegebühren
Teilnahmegebühr je Teilnehmer: 300,- Euro
(inkl. Workshop-Material)

Die Anmeldung wird schriftlich bestätigt. Erst mit der fristgerechten Bezahlung der Teilnahmegebühr bis 4 Wochen vor Veranstaltungsbeginn besteht ein Teilnahmeanspruch. Die Teilnehmer/-innen erhalten rechtzeitig ihre persönlichen Zugangsdaten zum Livestream-Workshop per E-Mail.

Die Teilnahmegebühr kann nur bei einer Stornierung der Anmeldung bis spätestens 4 Wochen vor dem Veranstaltungstermin rückerstattet werden.

Workshop-Material
Alle Teilnehmer erhalten rechtzeitig vor dem Livestream-Workshop per Post ein Workshop-Skript sowie das Fachbuch „Prostata-MRT und MRT-gestützte Biopsie“ aus dem UniMED-Verlag (2. Auflage, 2020).

CME-Punkte
Die Live Online-Veranstaltung wird von der freeLINE GmbH bei der Landesärztekammer Nordrhein zur Zertifizierung angemeldet (voraussichtlich 9 CME-Punkte).

Zertifizierung/Bescheinigung
Zudem ist der Workshop eine anerkannte Veranstaltung der AG Uro-Radiologie und Urogenitaldiagnostik der Deutschen Röntgengesellschaft (DRG) und kann damit für die Spezialzertifizierung (Q1-/Q2-Zertifikat) der mpMRT der Prostata angerechnet werden. 10 histologisch gesicherte PCAs und mpMRT-Untersuchungen werden durch die Q2-Übungsleiter bescheinigt.

Information und Anmeldung:
Frau Simone Berger
b.e.consult GmbH
Dr. Rudolf-Eberle-Str. 8-10
76534 Baden-Baden
Tel. +49 (0) 72 23 - 96 69-459
Fax: +49 (0) 72 23 - 96 69-6990
E-Mail: fortbildung@netzwerk-wissen.com

Qualitätssicherung durch
Akademie für Fort- und Weiterbildung in der Radiologie

Weitere Informationen zu
netzwerk wissen finden Sie unter
www.netzwerk-wissen.com

Programm

Einführung

Online on Demand-Seminare*

Seminar 1	**Klinisch-/urologischer Hintergrund**
Seminar 2	**Pathologie des Prostatakarzinoms**
Seminar 3	**Technische Grundlagen der Prostata-MRT**
Seminar 4	**Möglichkeiten der gezielten Prostata-Biopsie**

* Zugangsinformationen siehe Anmeldebestätigung

Livestream Online-Vorträge am 5.12.2020

09:00 – 09:45 Uhr	MRT-Prostata: Durchführung
09:45 – 10:30 Uhr	Grundlagen zur Befundung
10:30 – 11:00 Uhr	*Pause*
11:30 – 11:45 Uhr	PI-RADS v2.1: Systematische Einführung
11:45 – 12:30 Uhr	Strukturierte und standardisierte Befundung
12:30 – 13.00 Uhr	*Pause*

Livestream Online-Fallanalysen

13:00 – 15:15 Uhr	Gemeinsame, interaktive Fallanalysen - Diskussion via Chat, Videoübertragung der Fälle und der MRT- Befunde

Online Lernerfolgskontrolle

15:15 – 17:15 Uhr	Der Link wird um 15:15 Uhr eingeblendet. Mit Link auf den Fragebogen, Registrierung erforderlich, unmittelbare EIV-Einspielung

Detailprogramm

Online on Demand-Seminare
(mit 4 CME-Punkten zertifiziert)

Seminar 1 - Klinisch-/urologischer Hintergrund
- Epidemiologie und Ätiologie
- Urologische Diagnostik (PSA, TRUS) und Screening

Seminar 2 - Pathologie des Prostatakarzinoms
- Gleason-Grading, TNM-Klassifikation
- ISUP-Prognosegruppen

Seminar 3 - Technische Grundlagen der Prostata-MRT
- Technik und Sequenzen
- Indikationen und Durchführung

Seminar 4 - Möglichkeiten der gezielten Prostata-Biopsie
- Gezielte Biopsieverfahren (kognitiv, Ultraschallfusion, MRT-inbore)
- Aktueller wissenschaftlicher Stand

Vorträge am Samstag, 5.12.2020 ab 9:00 Uhr (Online Live)

Vortrag 1 - Durchführung der Prostata-MRT
- Aktuelle Sequenz- und Protokollempfehlungen
- Stellenwert der Sequenzen

Vortrag 2 - Grundlagen zur Befundung
- Anatomie der Prostata und Lokalisationsschemata
- Staging (ECE, SV-Infiltration, LK)
- Was gehört in einen Befund?

Vortrag 3 - PI-RADS v2.1
- Systematische Einführung in die PI-RADS-Klassifikation

Vortrag 4 - Strukturierte und standardisierte Befundung
- Klinisch orientiertes Vorgehen in der Befundung

Wissenschaftliche Leitung / Referenten

Prof. Dr. med. Dirk Blondin
Klinik für Radiologie, Gefäßradiologie und Nuklearmedizin
Städtische Kliniken Mönchengladbach GmbH, Elisabeth-Krankenhaus Rheydt

Priv.-Doz. Dr. med. Lars Schimmöller
Institut für Diagnostische und Interventionelle Radiologie
Universitätsklinikum Düsseldorf

Priv.-Doz. Dr. med. Michael Quentin
MVZ CDT Strahleninstitut GmbH

Anmeldung

Anmeldung zur netzwerk wissen | Online Fortbildungs-Veranstaltung

Prostata MRT Basis digital
Hands on-Workshop für Ärzte

Anmeldung über unsere Onlineplattform:
https://termine.netzwerk-wissen.com
NUR Online-Anmeldung möglich!

❏ **JA,** ich melde mich verbindlich an.
(Teilnahmegebühr: 300,- Euro / Teilnehmer)

5. Dezember 2020

Angaben zur Praxis:

MR-Scanner ❏ 1,5 T ❏ 3 T ❏ _____ T

Vorerfahrung mit Prostata-MR: ❏ >50/Jahr ❏ >100/Jahr ❏ >250/Jahr ❏ >500/Jahr

Titel _____

Name/Vorname _____

Praxis _____

Position _____

Telefon _____

Telefax _____

eMail _____

Rechnungsadresse: ❏ **privat** ❏ **geschäftlich**

Praxis / Institution _____

Straße / Nr. _____

PLZ / Ort _____

Datum / Unterschrift _____

Weitere Informationen

netzwerk wissen

Qualifiziert Lernen.
Praxisrelevant anwenden.

Besuchen Sie uns auch gerne auf unserer Webseite

www.netzwerk-wissen.com

Dort finden Sie alles zu unserem gesamten Fortbildungsangebot.

Hinweis zur Datenverarbeitung:

Warum werden Ihre Daten verarbeitet? Die Verarbeitung Ihrer Daten erfolgt nach Artikel 6 DSGVO im Rahmen der Vertragserfüllung bzw. eines Vorvertragsverhältnisses. Hierzu zählen auch alle Kommunikationsarten die in direktem Zusammenhang mit der Vertragserfüllung stehen.

Wer verarbeitet Ihre Daten? Die Datenverarbeitung erfolgt durch die b.e.consult GmbH bzw. ihrer Auftragnehmer und Unterauftragsnehmer. Eine Weitergabe Ihrer Daten an sonstige Dritte erfolgt nicht bzw. nur in dem Maße wie es zur Erfüllung des oben genannten Zwecks erforderlich ist.

Wo werden Ihre Daten erhoben? Die Erhebung Ihrer Daten erfolgt entweder bei Ihnen direkt oder einer Stelle die Sie für unsere Fortbildungsveranstaltungen anmeldet. Hierbei hat diese Stelle selbst sicherzustellen, dass sie über die dafür notwendigen Rechte/Einwilligungen verfügt.

Welche Ihrer Daten werden verarbeitet? Die b.e.consult GmbH verarbeitet nur Daten die zur Erfüllung des oben genannten Zwecks erforderlich sind oder für deren Verarbeitung Sie Ihre Einwilligung erteilt haben. Erhalten wir Ihre Daten nicht direkt von Ihnen, so hat der Übermittler Ihrer Daten selbst sicherzustellen, dass er über die dafür notwendigen Rechte/Einwilligungen verfügt.

Wie lange werden Ihre Daten gespeichert? Die b.e.consult GmbH speichert Ihre Daten solange wie es für die Erfüllung des oben genannten Zwecks erforderlich ist. Etwaige gesetzliche Aufbewahrungsfristen bleiben hiervon unberührt.

An wen können Sie sich bezüglich der Datenverarbeitung durch die b.e.consult GmbH wenden?
Verantwortlicher für die Datenverarbeitung ist die: b.e.consult GmbH · Dr.-Rudolf-Eberle-Straße 8-10 · 76534 Baden-Baden

Welche Rechte haben Sie bezüglich der Datenverarbeitung?

Nach Maßgabe der DSGVO haben Sie das Recht auf transparente Information, Information bei Erhebung, Auskunft, Berichtigung, Löschung, Einschränkung, Mitteilung, Datenübertragbarkeit, Widerspruch, Beschränkung

Weitere Informationen zum Thema Datenschutz finden Sie auf *www.netzwerk-wissen.com*

Stand: Juli 2020