netzwerk wissen

Qualifiziert Lernen.
Praxisrelevant anwenden.

Fortbildungs-Veranstaltung

Prostata MRT Basis
Hands on-Workshop für Ärzte

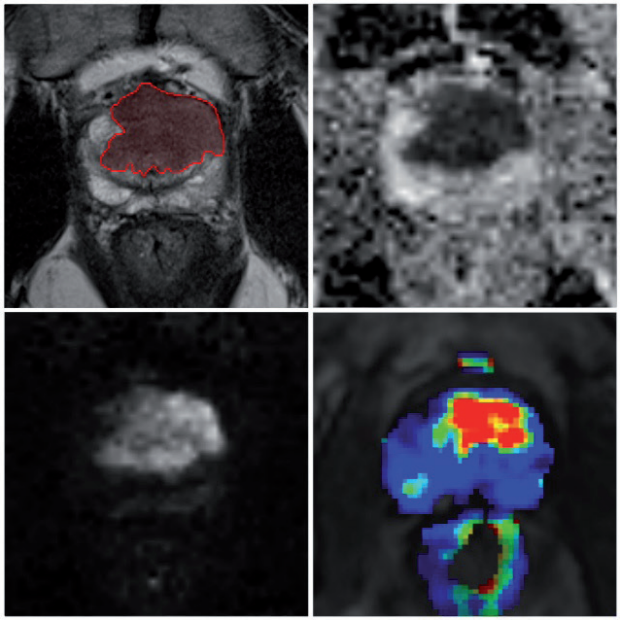

Düsseldorf
05.06.2021

Von der Akademie für Fort- und Weiterbildung in der Radiologie anerkannte Fortbildung

Qualitätssicherung durch

Akademie für Fort- und Weiterbildung in der Radiologie

Eine netzwerk wissen Fortbildungsveranstaltung

Einladung

Prostata MRT Basis-Workshop

Sehr geehrte Kolleginnen und Kollegen,

dass die Prostata-MRT die Diagnostik des Prostatakarzinoms signifikant verbessert hat, steht mittlerweile außer Frage. Die standardisierte PI-RADS-Klassifikation beinhaltet jedoch subjektive Kriterien und aktuelle Studien belegen eine deutlich ansteigende diagnostische Qualität und Genauigkeit mit zunehmender Erfahrung des Radiologen.

Eine flächendeckende hohe Qualität der Prostata-MRT ist von radiologischer Seite zu gewährleisten. Hierfür ist eine effiziente und kontinuierliche Weiterbildung absolut essentiell.

Aufgrund der Komplexität des Themas und unterschiedlicher Kenntnisse bzw. Erfahrungen haben wir aufeinander aufbauende Kurse entwickelt. An aktuellen Untersuchungen werden die Grundlagen, Voraussetzungen und das Basisverständnis der Prostata-MRT getrennt von spezieller, fortgeschrittener Befundung und Anwendung behandelt.

Unser Basis-Workshop für Ärzte umfasst eine interdisziplinäre webbasierte Einführung (Online on Demand / 4 CME-Punkte) in die Thematik mit den praxisrelevanten Grundlagen der Urologie und der Pathologie sowie den technischen MRT-Voraussetzungen und einem Exkurs in die gezielte Prostatabiopsie. In der Präsenzveranstaltung wird zunächst detailliert die korrekte, qualitative Durchführung der MRT mit Protokollempfehlungen besprochen, um anschließend die Teilnehmer/-innen fundiert und systematisch an die strukturierte, standardisierte Befundung der MRT-Untersuchungen heranzuführen. Basierend auf unseren sehr guten Erfahrungen der letzten Jahre (über 60 Workshops) werden die Teilnehmer/-innen zunächst gemeinsam durch vollständige Datensätze geführt, bevor dann der Hands-on-Teil mit eigenständiger Befundung der Prostata-MRT-Untersuchungen das intensive Programm abrundet.

Der Basiskurs richtet sich sowohl an Kolleginnen und Kollegen mit geringen bis moderaten Erfahrungen in der Prostata-MRT-Diagnostik, als auch Kolleginnen und Kollegen ohne Vorerfahrungen und dient als Grundlage für unseren Advanced-Kurs.

Über Ihre Teilnahme und eine rege Diskussion freuen wir uns.

Prof. Dr. med. D. Blondin
Städtische Kliniken
Mönchengladbach GmbH

Priv.-Doz. Dr. med. L. Schimmöller
Universitätsklinikum Düsseldorf

Priv.-Doz. Dr. med. M. Quentin
MVZ CDT Strahleninstitut GmbH

Allgemeine Informationen

Veranstaltungstermin und Ort:

Samstag, 5. Juni 2021
NH Hotel Düsseldorf City Nord
Münsterstr. 230-238
40470 **Düsseldorf**

Webbasierte Einführung
Online on Demand - 4 CME-Punkte
Die Zugangsdaten zur interdisziplinären webbasierten Einführung erhalten die Teilnehmer/-innen mit ihrer Anmeldebestätigung zum Basis-Workshop.

Zielgruppe
Radiologen/-innen ohne, mit geringen bis moderaten Erfahrungen in der Prostata-MRT-Diagnostik. Der Kurs dient als Grundlage für unseren Advanced-Kurs.

Teilnehmerzahl
Die Teilnehmerzahl ist auf max. 26 Personen pro Veranstaltung begrenzt.

Workshop-Material
Alle Teilnehmer/-innen erhalten ein Workshop-Skript sowie das Fachbuch „Prostata-MRT und MRT-gestützte Biopsie“ aus dem UniMED-Verlag (2. Auflage, 2020).

Offenlegung
Die Inhalte dieser ärztlichen Fortbildung sind unabhängig von wirtschaftlichen Interessen, Dienstleistungen und/oder Produkte werden nicht beworben. Der wissenschaftliche Leiter, Herr Priv.-Doz. Dr. Lars Schimmöller (Düsseldorf) bzw. die Referenten Herr Prof. Dr. Dirk Blondin (Mönchengladbach) und Herr Priv.-Doz. Dr. Michael Quentin (Köln) sichern hiermit zu, dass die Inhalte des Prostata MRT Basis-Workshops für Ärzte produkt- und dienstleistungsneutral gestaltet sind. Interessenkonflikte des Veranstalters, der wissenschaftlichen Leitung und der Referenten liegen nicht vor.
Veranstalter ist netzwerk wissen (www.netzwerk-wissen.com), die Fortbildungsplattform der bender gruppe. Die Fortbildungsveranstaltung wird durch die b.e.consult GmbH (Baden-Baden) gefördert. Die Kosten für den Veranstaltungsraum inkl. Pausenbewirtungen betragen ca. 2.500 €, die Kosten für Unterrichtsmaterialien bzw. die CME-Zertifizierung betragen ca. 1.000 €, die Referentenkosten (inkl. Reisekosten und Unterbringung) belaufen sich auf ca. 6.000 €.

Teilnahmegebühren
Teilnahmegebühr je Teilnehmer: 409,- Euro
(inkl. Workshop-Material und Pausenverpflegung, ohne Übernachtung)

Die Anmeldung wird schriftlich bestätigt. Erst mit der fristgerechten Bezahlung der Teilnahmegebühr bis 4 Wochen vor Veranstaltungsbeginn besteht ein Teilnahmeanspruch.

Die Teilnahmegebühr kann nur bei einer Stornierung der Anmeldung bis spätestens 4 Wochen vor dem Veranstaltungstermin rückerstattet werden.

Auf Anfrage schicken wir Ihnen Informationen zu Übernachtungsmöglichkeiten auf Selbstzahlerbasis. Die Zimmerbuchung muss durch die Teilnehmer/-innen selbst vorgenommen werden.

CME-Punkte
Die Fortbildungsveranstaltung wird von der freeLINE GmbH bei der Landesärztekammer Nordrhein zur Zertifizierung angemeldet (voraussichtlich 10 CME-Punkte).

Zertifizierung/Bescheinigung
Zudem ist der Workshop eine anerkannte Veranstaltung der AG Uro-Radiologie und Urogenitaldiagnostik der Deutschen Röntgengesellschaft (DRG) und kann damit für die Spezialzertifizierung (Q1-/Q2-Zertifikat) der mpMRT der Prostata angerechnet werden. 10 histologisch gesicherte PCAs und mpMRT-Untersuchungen werden durch die Q2-Übungsleiter bescheinigt.

Information und Anmeldung:
Frau Simone Berger

b.e.consult GmbH
Dr. Rudolf-Eberle-Str. 8-10
76534 Baden-Baden
T: +49 (0) 7223.9669.459
E: fortbildung@netzwerk-wissen.com

Weitere Informationen zu
netzwerk wissen finden Sie unter
www.netzwerk-wissen.com

Qualitätssicherung durch
Akademie für Fort- und Weiterbildung in der Radiologie

Programm

Webbasierte Einführung
Online on Demand-Seminare*

Seminar 1	**Klinisch/-urologischer Hintergrund**
Seminar 2	**Pathologie des Prostatakarzinoms**
Seminar 3	**Technische Grundlagen der Prostata-MRT**
Seminar 4	**Möglichkeiten der gezielten Prostata-Biopsie**

* Zugangsinformationen siehe Anmeldebestätigung

Samstag, 5. Juni 2021 (Präsenzveranstaltung)

09:00 Uhr	**Get-Together** (Registrierung und Begrüßung)
09:00 – 09:45 Uhr	**Durchführung der Prostata-MRT**
09:45 – 10:15 Uhr	**Grundlagen zur Befundung**
10:15 – 10:30 Uhr	*Kaffeepause*
10:30 – 11:00 Uhr	**Strukturierte und standardisierte Befundung**
11:00 – 12:30 Uhr	**Gemeinsame Fallanalysen**
12:30 – 13:30 Uhr	*Imbiss mit Diskussion*
13:30 – 16:30 Uhr	**Eigenständige Fallanalysen** Ausführlicher Hands-on-Teil mit klassichen Fällen aus der täglichen Routine
16:30 Uhr	**Befundabnahme mit Basiszertifikat**
17:00 Uhr	Ende der Veranstaltung

Vortragsinhalte im Detail

Online on Demand-Seminare

(mit 4 CME-Punkten zertifiziert)

Seminar 1 **Klinisch/-urologischer Hintergrund**
- Epidemiologie und Ätiologie
- Urologische Diagnostik (PSA, TRUS) und Screening

Seminar 2 **Pathologie des Prostatakarzinoms**
- Gleason-Grading, TNM-Klassifikation
- ISUP-Prognosegruppen

Seminar 3 **Technische Grundlagen der Prostata-MRT**
- Technik und Sequenzen
- Indikation und Durchführung

Seminar 4 **Möglichkeiten der gezielten Prostata-Biopsie**
- Gezielte Biopsieverfahren (kognitiv, Ultrachallfusion, MRT-inbore)
- Aktueller wissenschaftlicher Stand

Vorträge am Samstag

Vortrag 1 **Korrekte Durchführung der Prostata-MRT**
- Aktuelle Protokollempfehlungen
- Fehlerquellen und Praxistipps

Vortrag 2 **Grundlagen zur Befundung**
- Anatomie der Prostata und Lokalisationsschemata
- Staging (ECE, SV-Infiltration, LK)
- Was gehört in einen Befund?

Vortrag 3 **Strukturierte und standardisierte Befundung**
- Systematische Einführung in die PI-RADS-Klassifikation
- Klinisch orientiertes Vorgehen in der Befundung

Vortrag 4 **Gemeinsame Fallanalysen**
- Systematische Herangehensweise mittels kompletten Datensätzen

Wissenschaftliche Leitung / Referenten

Prof. Dr. med. Dirk Blondin
Klinik für Radiologie, Gefäßradiologie und Nuklearmedizin
Städtische Kliniken Mönchengladbach GmbH, Elisabeth-Krankenhaus Rheydt

Priv.-Doz. Dr. med. Lars Schimmöller
Institut für Diagnostische und Interventionelle Radiologie
Universitätsklinikum Düsseldorf

Priv.-Doz. Dr. med. Michael Quentin
MVZ CDT Strahleninstitut GmbH

Anmeldung

Anmeldung zur netzwerk wissen | Online Fortbildungs-Veranstaltung

Prostata MRT Basis
Hands on-Workshop für Ärzte

Düsseldorf

05.06.2021

Anmeldung über unsere Onlineplattform:

https://termine.netzwerk-wissen.com

NUR Online-Anmeldung möglich!

netzwerk wissen

Qualifiziert Lernen.
Praxisrelevant anwenden.

Weitere Informationen

netzwerk wissen

Qualifiziert Lernen.
Praxisrelevant anwenden.

Besuchen Sie uns auch gerne auf unserer Webseite

www.netzwerk-wissen.com

Dort finden Sie alles zu unserem gesamten Fortbildungsangebot.

Hinweis zur Datenverarbeitung:

Warum werden Ihre Daten verarbeitet? Die Verarbeitung Ihrer Daten erfolgt nach Artikel 6 DSGVO im Rahmen der Vertragserfüllung bzw. eines Vorvertragsverhältnisses. Hierzu zählen auch alle Kommunikationsarten die in direktem Zusammenhang mit der Vertragserfüllung stehen.

Wer verarbeitet Ihre Daten? Die Datenverarbeitung erfolgt durch die b.e.consult GmbH bzw. ihrer Auftragnehmer und Unterauftragsnehmer. Eine Weitergabe Ihrer Daten an sonstige Dritte erfolgt nicht bzw. nur in dem Maße wie es zur Erfüllung des oben genannten Zwecks erforderlich ist.

Wo werden Ihre Daten erhoben? Die Erhebung Ihrer Daten erfolgt entweder bei Ihnen direkt oder einer Stelle die Sie für unsere Fortbildungsveranstaltungen anmeldet. Hierbei hat diese Stelle selbst sicherzustellen, dass sie über die dafür notwendigen Rechte/Einwilligungen verfügt.

Welche Ihrer Daten werden verarbeitet? Die b.e.consult GmbH verarbeitet nur Daten die zur Erfüllung des oben genannten Zwecks erforderlich sind oder für deren Verarbeitung Sie Ihre Einwilligung erteilt haben. Erhalten wir Ihre Daten nicht direkt von Ihnen, so hat der Übermittler Ihrer Daten selbst sicherzustellen, dass er über die dafür notwendigen Rechte/Einwilligungen verfügt.

Wie lange werden Ihre Daten gespeichert? Die b.e.consult GmbH speichert Ihre Daten solange wie es für die Erfüllung des oben genannten Zwecks erforderlich ist. Etwaige gesetzliche Aufbewahrungsfristen bleiben hiervon unberührt.

An wen können Sie sich bezüglich der Datenverarbeitung durch die b.e.consult GmbH wenden?
Verantwortlicher für die Datenverarbeitung ist die: b.e.consult GmbH · Dr.-Rudolf-Eberle-Straße 8-10 · 76534 Baden-Baden

Welche Rechte haben Sie bezüglich der Datenverarbeitung?

Nach Maßgabe der DSGVO haben Sie das Recht auf transparente Information, Information bei Erhebung, Auskunft, Berichtigung, Löschung, Einschränkung, Mitteilung, Datenübertragbarkeit, Widerspruch, Beschränkung

Weitere Informationen zum Thema Datenschutz finden Sie auf www.netzwerk-wissen.com

70800 | 11.2020