BONNER INTERVENTIONSRADIOLOGIE

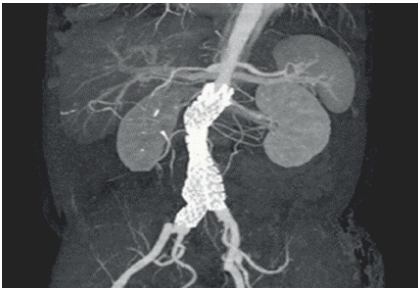

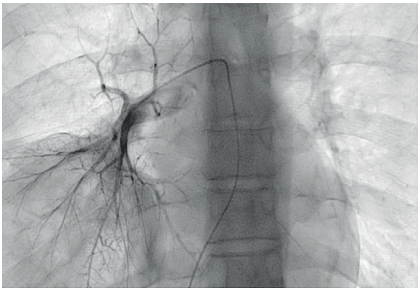

Achtung! Neuer Termin

23. und 24. APRIL 2021 | DIGITALE VERANSTALTUNG

WISSENSCHAFTLICHE LEITUNG

Univ.-Prof. Dr. med. Ulrike Attenberger | PD. Dr. med. Daniel Kütting

Dr. med. Carsten Meyer

ukbonn.org/interventionsradiologie

VORWORT

Liebe Kolleginnen und Kollegen,

gerne möchten wir Sie zu unserer Fortbildungsveranstaltung Bonner Interventionsradiologie 2021 einladen, die vom 23.-24. April 2021 stattfinden wird.

Zum ersten Mal wird der BIR als reine online Veranstaltung stattfinden.

Wie in den letzten Jahren bieten wir sowohl für den am Anfang der Interventionsradiologie stehenden Arzt, als auch für den Fortgeschritteneren die Möglichkeit sich umfassend über die Grundlagen, Materialkunde, Indikationsstellungen und Vorgehensweise radiologischer interventioneller Verfahren zu informieren.

Der BIR wird auch in diesem Jahr die Möglichkeit bieten sich mit ausgewiesenen Experten der interventionellen Radiologie und Experten der jeweiligen klinischen Zuweiserdisziplinen (Onkologen, Gastroenterologen, Gefäßchirurgen) auszutauschen.

Wie auch in den letzten Jahren haben wir einen 4 Stunden umfassenden ausgewiesenen Modulteil – einschließlich Prüfung – zur Anerkennung für den Erwerb der Fachkunde Interventionsradiologie im Strahlenschutz gem. StrlSchV beantragt.

Wir würden uns sehr freuen, Sie erneut oder auch zum ersten Mal online beim BIR begrüßen zu dürfen.

BONNER
INTERVENTIONSRADIOLOGIE

ALLGEMEINE HINWEISE

VERANSTALTUNGSDATUM

Freitag, 23. April und Samstag, 24. April 2021

Die Veranstaltung wird digital stattfinden

WISSENSCHAFTLICHE LEITUNG

- Univ.-Prof. Dr. med. Ulrike Attenberger
- PD. Dr. med. Daniel Kütting
- Dr. med. Carsten Meyer

ORGANISATION UND ANMELDUNG

KelCon Congresses & Conferences

KelCon GmbH | Wiebke Conrad
Tauentzienstraße 1 | 10789 Berlin
Telefon: 030 - 679 66 88 57 | Fax: 030 - 679 66 88 55
E-Mail: w.conrad@kelcon.de | www.kelcon.de

TEILNAHMEGEBÜHREN BIR

Kongressteilnahme

- für Mitglieder der DRG 100,00 €
- für Nichtmitglieder 130,00 €

Prüfung / Zertifizierung zum Erwerb der Fachkunde Interventionsradiologie

- für Mitglieder der DRG 50,00 €
- für Nichtmitglieder 165,00 €

ANMELDUNG

Bitte nutzen Sie das online Anmeldeformular auf der Veranstaltungswebseite.

FORTBILDUNGSPUNKTE

Fortbildungspunkte wurden bei der Ärztekammer Berlin beantragt.

Qualitätssicherung durch

Akademie für Fort- und Weiterbildung in der Radiologie

PROGRAMM FREITAG

Grundlagen Interventionen unter Berücksichtigung des Strahlenschutzes mit anschließender Strahlenschutzprüfung

12.00 Begrüßung
U. Attenberger

■ GRUNDLAGEN

12.10 Materialkunde:
angiographische Zugangswege und Katheter
K. Wilhelm

12.40 Materialkunde:
Ballons und Stents
J. Luetkens

13.10 Arterielle Interventionen I:
PTA, Stentimplantation, Rekanalisation
C. Pieper

13.40 Arterielle Interventionen II:
Thrombolyse, Thrombektomie
P. Kupczyk

14.10 **PAUSE**

14.30 Venöse Interventionen I:
Tiefe Beinvenenthrombose, Venöse Beckenstenose
D. Thomas

15.00 Materialkunde:
Gefäßverschließende Maßnahmen:
Partikel, Gewebekleber, Spiralen, Plugs
D. Kütting

15.30 Notfallinterventionen:
Interventionen für den Notfall im Hintergrund
C. Meyer

16.00 **PAUSE**

BONNER
INTERVENTIONSRADIOLOGIE

PROGRAMM FREITAG

16.20 Trans-arterielle Prostataembolisation bei BPH
K. Wolter

16.50 Viszeralaneurysmen
C. Meyer

17.10 Portimplantation und PEG
P. Kupczyk

17.30 Trans-arterielle Hämorrhoiden-Embolisation
M. Katoh

18.00 Strahlenschutzverordnung im Hinblick
auf die interventionelle Radiologie
S. Garbe

18.30 Prüfung (nur nach vorheriger Anmeldung)
zum Modulteil Fachkunde Interventionsradiologie
im Strahlenschutz gem. StrlSchV

PROGRAMM SAMSTAG

SPEZIALTHEMEN
■ NEUROINTERVENTIONEN

09.00 Endovaskuläre Schlagafalltherapie – wann und wie?
J. Enkirch

09.30 Moderne Aneurysmatherapie
F. Dorn

10.00 Spezialfall Tandemokklusion
C. Marx

10.30 **PAUSE**

PROGRAMM SAMSTAG

10.50 HCC Therapie – wer, wie und wann?
F. Kütting

11.20 Transarterielle Tumortherapie; Technik und Outcome
J. Theysohn

11.50 Lokal-ablative Verfahren
P. Bruners

12.20 **PAUSE** mit Mittagessen

13.10 EVAR 1: Gefäßchirurgie Patientenauswahl und Nachsorge
F. Verrel

13.40 Therapie thorakoabdomineller Aortenaneurysmen mit fenestrierten Prothesen
R.-T. Hoffmann

14.10 TIPS 1: Indikationen, Sicht des Gastroenterologen
M. Praktiknjo

14.40 TIPS 2: Technik und Komplikationsmanagement
C. Meyer

15.10 **PAUSE**

15.30 Lymphatische Interventionen
C. Pieper

16.00 PTCD
D. Kütting

16.30 Verabschiedung
U. Attenberger

REFERENTEN

- Univ.-Prof. Dr. med. Ulrike Attenberger
  Klinik für Diagnostische und Interventionelle Radiologie
  Universitätsklinikum Bonn | Bonn

- Prof. Dr. med. Philipp Bruners
  Radiologie | Uniklinik RWTH Aachen | Aachen

- Prof. Dr. med. Franziska Dorn
  Klinik für Neuroradiologie | Universitätsklinikum Bonn | Bonn

- Dr. med. Jonas Endkirch
  Klinik für Neuroradiologie | Universitätsklinikum Bonn | Bonn

- Dr. med. Stephan Garbe
  Klinik für Diagnostische und Interventionelle Radiologie
  Universitätsklinikum Bonn | Bonn

- Prof. Dr. Ralf-Thorsten Hoffmann
  Institut und Poliklinik für
  Diagnostische und Interventionelle Radiologie
  Universitätsklinikum Carl Gustav Carus Dresden | Dresden

- Prof. Dr. med. Marcus Katoh
  Instituts für Diagnostische und Interventionelle Radiologie
  Helios Klinikum Krefeld | Krefeld

- Dr. med. Patrick Kupzczyk
  Klinik für Diagnostische und Interventionelle Radiologie
  Universitätsklinikum Bonn | Bonn

- PD Dr. med. Daniel Kütting
  Klinik für Diagnostische und Interventionelle Radiologie
  Universitätsklinikum Bonn | Bonn

- PD Dr. med. Julian Luetkens
  Klinik für Diagnostische und Interventionelle Radiologie
  Universitätsklinikum Bonn | Bonn

BONNER
INTERVENTIONSRADIOLOGIE

REFERENTEN

- Dr. med. Christian Marx
  Klinik für Neuroradiologie | Universitätsklinikum Bonn | Bonn

- Dr. med. Carsten Meyer
  Klinik für Diagnostische und Interventionelle Radiologie
  Universitätsklinikum Bonn | Bonn

- PD Dr. med. Claus C. Pieper
  Klinik für Diagnostische und Interventionelle Radiologie
  Universitätsklinikum Bonn | Bonn

- Dr. med. Michael Praktiknjo
  Medizinische Klinik und Poliklinik | Universitätsklinikum Bonn | Bonn

- Prof. Dr. med. Jens Theysohn
  Institut für Diagnostische und
  Interventionelle Radiologie, Neuroradiologie
  Universitätsklinikum Essen | Essen

- Prof. Dr. med. Daniel Thomas
  Klinik für Diagnostische und Interventionelle Radiologie
  St. Vinzenz Hospital | Köln

- Dr. med. Frauke Verrel
  Klinik und Poliklinik für
  Allgemein-, Viszeral-, Thorax- und Gefäßchirurgie
  Universitätsklinikum Bonn | Bonn

- Prof. Dr. med. Kai Wilhelm
  Radiologie | Johanniter-Krankenhaus | Bonn

- Dr. med. Karsten Wolter
  Klinik für Diagnostische und Interventionelle Radiologie
  Universitätsklinikum Bonn | Bonn

WIR DANKEN DEN FIRMEN FÜR IHRE UNTERSTÜTZUNG

- ACANDIS[3] ..... 1.500,00 €
- Bayer Vital GmbH[3] ..... 1.500,00 €
- Boston Scientific[3] ..... 1.500,00 €
- Cook Medical[3] ..... 1.500,00 €
- Dedalus HealthCare[3] ..... 1.500,00 €
- Guerbet GmbH[3] ..... 1.500,00 €
- GE Healthcare Buchler GmbH & Co. KG[3] ..... 1.500,00 €
- MicroVention[4] ..... 500,00 €
- PharmaCept[3] ..... 1.500,00 €
- Philips GmbH[3] ..... 1.500,00 €
- Siemens Healthineers[1] ..... 7.000,00 €
- Gore & Associates[3] ..... 1.500,00 €

TRANSPARENZVORGABE

Offenlegung der Unterstützung der Bonner Interventionsradiologie gemäß erweiterter Transparenzvorgabe der FSA (Freiwilligen Selbstkontrolle für die Arzneimittelindustrie e.V.): §20 Abs. 5, der Musterberufsordnung der Ärzte: §32 (3), der Mitgliedschaft im AKG (Arzneimittel und Kooperation im Gesundheitswesen) oder mit Genehmigung zur Veröffentlichung von Unternehmen. Es sind die Unternehmen mit Umfang und Bedingungen aufgeführt. Die Liste spiegelt keine Bilanz der Durchführungs- und Organisationskosten wider, sondern die Sponsoring-Einnahmen. Die Verantwortung für die Industrieausstellung liegt ausschließlich bei der durchführenden Kongressorganisation KelCon GmbH. Die Fortbildungsveranstaltung ist produkt- und dienstleistungsneutral und eine Beeinflussung der wissenschaftlichen Tagungsinhalte durch die Industrie ist nicht gegeben. Etwaige Interessenkonflikte des Veranstalters, der wissenschaftlichen Leitung und der Referenten werden auf der Veranstaltung offengelegt.

1 Virtuelle Visitenkarte, virtueller Messestand/Imagevideo, virtueller Meetingraum, Dokumentendownload Nennung als Sponsor im Programm, auf der Webseite und auf der Tagungsplattform

2 Virtuelle Visitenkarte, Dokumentendownload, Kontaktdaten, Nennung als Sponsor im Programm, auf der Webseite und auf der Tagungsplattform

3 Virtuelle Visitenkarte, Nennung als Sponsor im Programm, auf der Webseite und auf der Tagungsplattform

4 Nennung als Sponsor im Programm, auf der Webseite und auf der Tagungsplattform

Wir freuen uns auf Ihr Kommen!

BONNER
INTERVENTIONSRADIOLOGIE
2022

ukbonn.org/interventionsradiologie