WISSENSCHAFTLICHE LEITUNG

Prof Dr. med. Stephan Zangos
Alb Fils Kliniken ·-Göppingen
Institut für Diagnostische und
Interventionelle Radiologie
und Nuklearmedizin

Prof. Dr. med. Meinrad Beer
Universitätsklinikum Ulm
Klinik für Diagnostische und
Interventionelle Radiologie

Dr. Daniel Vogele
Universitätsklinikum Ulm
Klinik für Diagnostische und
Interventionelle Radiologie

REFERENTEN

Dr. Alexander Rygula
Universitätsklinikum Ulm
Diagnostische und
Interventionelle Radiologie

Dr. A. John
Universitätsklinikum Ulm
Klinik für Urologie und
Kinderurologie

ZERTIFIZIERUNG

Die Veranstaltung ist von der Landesärztekammer Baden Württemberg mit 12 CME Punkten (Kategorie C) anerkannt.

Die Veranstaltung wurde von der AG Uroradiologie und Urogenitaldiagnostik der DRG als Q1-/Q2 Kombikurs MRT der Prostata zertifiziert.

ALLGEMEINE INFOS

TEILNAHMEGEBÜHREN

Die Teilnahmegebühr beträgt 150 €. Die Anmeldung wird schriftlich bestätigt

VERANSTATER

Klinik für Diagnostische und
Interventionelle Radiologie
des Universitätsklinikums Ulm
Albert-Einstein-Allee 23
89081 Ulm

VERANSTALTUNGSORT

Die Veranstaltung findet als Online-Fortbildung statt. Den entsprechenden Link zur Teilnahme erhalten Sie per Email. Wenige Tage vor der Veranstaltung wird ein Testlink versendet um einen reibungslosen Ablauf am Veranstaltungstag zu gewährleisten.

ONLINE!!!!

2.Südwestdeutscher Prostata MRT Workshop am 17.04.2021

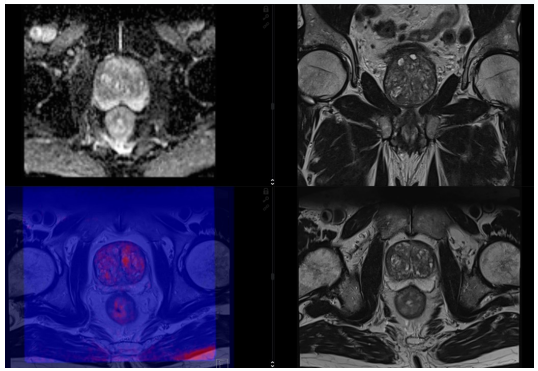

UNIVERSITÄTS KLINIKUM ulm

ALB FILS KLINIKEN

Q1-/Q2-Kombinationskurs
MR-Prostatographie
zertifiziert durch die
AG Uroradiologie und Urogenitaldiagnostik
in der Deutschen Röntgengesellschaft

Qualitätssicherung durch
Akademie für Fort- und Weiterbildung in der Radiologie

Grußwort

Sehr geehrte Frau Kollegin,
sehr geehrter Herr Kollege,

am Samstag, den 17.04.2021 wird der 2. Südwestdeutsche Prostata MRT Workshop in Ulm stattfinden.
Da die multiparametrische MRT in den Leitlinien des Prostatakarzinoms inzwischen eine zunehmende Rolle spielt, werden die Anforderungen an die Radiologie in der Diagnostik der Prostata komplexer. Dabei müssen neben den funktionellen, topographischen und pathologischen Faktoren auch patientenindividuelle Faktoren beachtet werden.

Aufgrund der aktuellen Pandemiesituation sind Präsenzveranstaltungen schwer planbar. Aus diesem Grund haben wir uns für eine Online-Variante entscheiden. Trotzdem ist auch in diesem Format eine Interaktion möglich. Zu den Vorträgen können über das verwendete Portal Fragen an die Referenten per Chat gestellt werden. Auch gemeinsame Fallanalysen sind möglich.

Mit diesem Kurs wenden wir uns an Kollegen, die die Spezialzertifizierung mpMRT Prostata der AG Uroradiologie und Urogenitaldiagnostik der DRG anstreben.

Die Veranstaltung wurde von der AG Uroradiologie und Urogenitaldiagnostik der DRG als Q1-/Q2 Kombikurs MRT der Prostata zertifiziert.

Wir würden uns freuen, Sie zu dieser Onlineveranstaltung begrüßen zu dürfen.

Prof. Dr. S. Zangos Prof. Dr. M. Beer

Dr. D. Vogele

Samstag 17.04.2021

08:30-09:00 Einführung (S. Zangos/M. Beer)

09:00-09:45 Klinischer Hintergrund (M. Beer)

09:45-10:30 MRT der Prostata, Protokoll (S. Zangos)

10:30-10:45 Pause

10:45-11:15 Anatomie der Prostata (D. Vogele)

11:15-11:45 PI-RADS und strukturierte Befundung (A. Rygula)

11:45-12:15 Gemeinsame Fallanalyse (D. Vogele/S. Zangos)

12:15-12:30 1. Lernerfolgskontrolle

12:30-13:15 Mittagspause

13:15– 14:00 Pathologie, Lokalisation und Staging (S. Zangos/D. Vogele)

14:00-14:30 Was der Urologe vom Radiologen wissen möchte / MR-Fusionsbiopsie (A. John)

14:30-14:45 Eigene Befundung Laptop/PC

Prostata MRT Workshop

14:45-15:00 Pause

15:00-15:15 Befundbesprechung

15:15-16:00 Biopsie/Rezidivdiagnostik (S. Zangos)

16:00-16:30 Befundung am Laptop/PC

16:30-16:45 Pause

16:45-17:15 Pit-Falls: Befunde, die man kennen sollte (D. Vogele)

17:15-18:00 Gemeinsame Fallanalyse/2. Lernerfolgskontrolle

18:00 Ende

Anmeldung

Frau B. Pietschmann
Albert-Einstein-Allee 23
89081 Ulm

Telefon 0731/500-61008
Telefax 0731/500-61106
E-Mail:
barbara.pietschmann@uniklinik-ulm.de