Qualitätssicherung durch

Akademie
FÜR FORT- UND WEITERBILDUNG IN DER
Radiologie

KATHOLISCHE STIFTUNG
MARIENHOSPITAL AACHEN

**Klinik für Diagnostische und**
**Interventionelle Radiologie**
**Chefarzt Dr. med. Rainald Bachmann**

# Refresherkurs

# „Fachkraft für Mammadiagnostik“

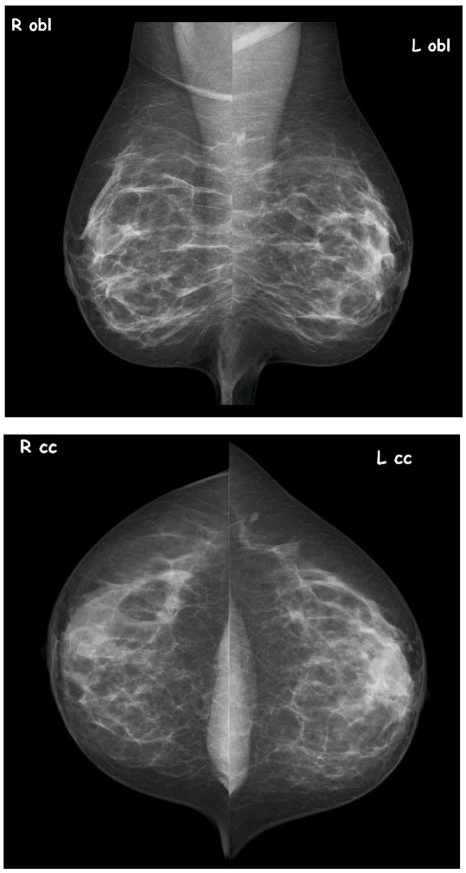


Kursleitung:

Frau Dr. C. Müller, Ltd. OÄ
Kathrin Linke, Ltd. MTRA

Veranstaltungsort:

Marienhospital Aachen
Klinik für Diagnostische und
Interventionelle Radiologie
Zeise 4
52066 Aachen

Termin:

Samstag, den
19. Februar 2022

**Programm:**
**Ort: Marienhospital Aachen**
**Konferenzraum Berlin**

| | |
|---|---|
| 08.00 bis 08.15 | Begrüßung<br>K. Linke |
| 08.15 bis 09.00 | Apparative Entwicklungen in der Mammadiagnostik<br>K. Steinbach |
| 09.00 bis 09.45 | aktuelle Stand der Qualitätssicherung einschließlich neuer Richt- und Leitlinien<br>M. Kröger |
| 09.45 bis 10.00 | Kaffeepause |
| 10.00 bis 10.45 | Psychosoziale Kompetenz<br>Dr. med. I. Kamps |
| 10.45 bis 12.30 | Einstelltechnik Mammographie und Zusatzaufnahmen<br>K. Linke |
| 12.30 bis 13.00 | Kaffeepause |

Ort: Marienhospital Aachen – Radiologie- Praktika in Gruppen
Gruppe 1

| | |
|---|---|
| 13.15 bis 14.30 | praktische Einstelltechnik,<br>Perfektionierung der eigenen Einstelltechnik am Model<br>K. Linke |
| 14.30 bis 15.15 | Qualitätssicherung in der Mammographie<br>B. Hadamietz |
| 15.15 bis 16.00 | Qualitätskriterien, Bildinhalte, Fehleranalyse<br>Dr. med C. Müller |

Ort: Marienhospital Aachen – Radiologie- Praktika in Gruppen

Gruppe 2

| | |
|---|---|
| 13.15 bis 14.00 | Qualitätssicherung in der Mammographie<br>B. Hadamietz |
| 14.00 bis 14.45 | Qualitätskriterien, Bildinhalte, Fehleranalyse<br>Dr. med C. Müller |
| 14.45 bis 16.00 | praktische Einstelltechnik,<br>Perfektionierung der eigenen Einstelltechnik am Model<br>K. Linke |

Gruppe 1 und 2:

| | |
|---|---|
| 16.15 bis 17.00 | Wiederholung/ Evaluation<br>K. Linke/ Dr. med. C. Müller |
| 17.00 bis 17.30 | Lernerfolgskontrolle<br>K. Linke/ Dr. med. C. Müller |
| ca. 18.15 Uhr | Ausgabe der Zertifikate/ Ende der Veranstaltung<br>Dr. med. C. Müller |

Zielgruppe:
MTRA, MTA und Medizinische Fachangestellte

Die Refresherkurse richten sich an alle, die das Zertifikat als “Fachkraft für Mammadiagnostik“ erworben haben und die Gültigkeit des Zertifikates auf Dauer erhalten wollen. Zur Aufrechterhaltung der Zertifizierung ist der Refresherkurs spätestens fünf Jahre nach Abschluss des Zertifikatkurses zu absolvieren.

Auch nicht zertifizierte Fachkräfte können zu den Refresherkursen zugelassen werden. Sie erhalten jedoch nur eine Teilnahmebescheinigung und keine anerkannte Re-Zertifizierung.

Voraussetzung für die Teilnahme an dieser Weiterbildung:
MTRA müssen die Fachkunde im Strahlenschutz und medizinische Fachassistenten den Nachweis über Kenntnisse im Strahlenschutz besitzen.

Die Veranstaltung wird nach den aktuellen Corona Regeln durchgeführt, alle an der Veranstaltung teilnehmenden Personen müssen die 3-G Regel erfüllen. Es besteht in geschlossen Räumen Maskenpflicht (OP-Maske).

Teilnehmerzahl:
max. 24

Zertifizierung durch:
DRG, DVTA, VMTB

Teilnahmegebühr:
250 €

Organisation und Durchführung:
Verein für medizinische Weiterbildung am Marienhospital Aachen e.V.
Zeise 4
52066 Aachen

Anmeldung:
Marienhospital Aachen
Klinik für Diagnostische und Interventionelle Radiologie
Kathrin Linke, ltd. MTRA
Zeise 4
52066 Aachen

E-Mail: Kathrin.Linke@marienhospital.de
Telefon: 0241 – 6006 – 1771

Bitte senden Sie uns ihre Anmeldung ausschließlich per E-Mail zu und legen Sie die Kopie Ihres Zertifikates „Fachkraft für Mammadiagnostik“ sowie des letzten Refresherkurses bei.