

FORTBILDUNGS-VERANSTALTUNG

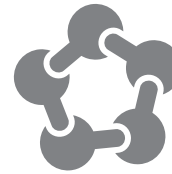

netzwerk
wissen

Qualifiziert Lernen.
Praxisrelevant anwenden.

Prostata MRT Spezialkurs

Workshop für Ärzte

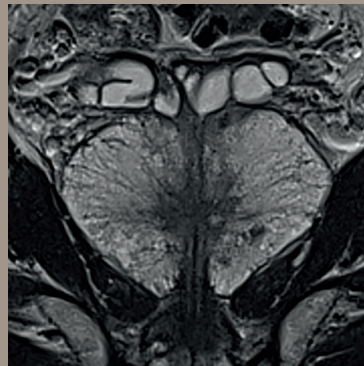

Westerland | Sylt | 07. - 08.10.2022

Qualitätssicherung durch



Von der Akademie für Fort- und Weiterbildung
in der Radiologie anerkannte Fortbildung

Eine netzwerk wissen Fortbildungsveranstaltung

Q1-/Q2-Kombinationskurs
MR-Prostatographie

zertifiziert durch die

AC Urologie und Urogenitaldiagnostik
in der Deutschen Klanggesellschaft

EINLADUNG



Prostata MRT Spezialkurs

Sehr geehrte Kolleginnen und Kollegen,

in Anlehnung an den Erfolg des Jubiläumsworkshops im Herbst 2020 möchten wir dieses Jahr erneut einen besonderen Kurs an einem besonderen Ort anbieten. Dieser Spezialkurs ist eine Kombination aus den Highlights des Advanced- und des neuen Refresher-Kurses. Damit wir diese erweiterten Inhalte vermitteln können, startet der Spezialkurs bereits am Freitagnachmittag. Am Samstag werden wir thematisch gebündelt viele Fälle und Herausforderungen gemeinsam besprechen. Der Kurs beinhaltet eine Lernerfolgskontrolle, bei der eigenständig Fälle bearbeitet und gelöst werden sollen.

Der Kurs richtet sich an Kolleginnen und Kollegen mit erweiterter Erfahrung in der MR-Prostatographie und / oder an solche, die idealerweise bereits einen unserer Kurse besucht haben.

Wir freuen uns auf einen intensiven Austausch und erwarten Sie im kommenden Herbst auf der Insel Sylt.

Mit kollegialen Grüßen

Prof. Dr. med. D. Blondin
Städtische Kliniken
Mönchengladbach GmbH

Priv.-Doz. Dr. med. L. Schimmöller
Universitätsklinikum Düsseldorf

Priv.-Doz. Dr. med. M. Quentin
radiologie³

ALLGEMEINE INFORMATIONEN

Qualitätssicherung durch



Termin und Veranstaltungsort

07. - 08. Oktober 2022: Westerland | Sylt

Congress Centrum Sylt
Friedrichstraße 44
25980 Westerland | Sylt

Zielgruppe

Radiolog/-innen mit guten bis sehr guten Kenntnissen in der Prostata-MRT-Diagnostik.

Teilnehmerzahl

Die Teilnehmerzahl ist auf max. 25 Personen pro Veranstaltung begrenzt.

Teilnahmegebühren

Teilnahmegebühr je Teilnehmer: 439,- Euro
(inkl. Workshop-Material und Pausenverpflegung, ohne Übernachtung)

Die Anmeldung wird schriftlich bestätigt. Erst mit der fristgerechten Bezahlung der Teilnahmegebühr bis 4 Wochen vor Veranstaltungsbeginn besteht ein Teilnahmeanspruch.

Information und Anmeldung

Frau Simone Berger

b.e.consult GmbH

Dr. Rudolf-Eberle-Str. 8-10
76534 Baden-Baden
T: +49 (0) 7223.9669.459
E: fortbildung@netzwerk-wissen.com

Die Teilnahmegebühr kann nur bei einer Stornierung der Anmeldung bis spätestens 4 Wochen vor dem Veranstaltungstermin rückerstattet werden.

Auf Anfrage schicken wir Ihnen Informationen zu Übernachtungsmöglichkeiten auf Selbstzahlerbasis. Die Zimmerbuchung muss durch die Teilnehmer/-innen selbst vorgenommen werden.

Workshop-Material

Alle Teilnehmer/-innen erhalten ein Workshop-Skript.

CME-Punkte

Die Veranstaltung wird bei der zuständigen Landesärztekammer zur Zertifizierung angemeldet (mind. 12 CME-Punkte).

Zertifizierung/Bescheinigung

Zudem ist der Spezialkurs durch die AG Uroradiologie und Urogenitaldiagnostik der Deutschen Röntgen-gesellschaft (DRG) als Q1-/Q2-Kombinationskurs MR-Prostatographie zertifiziert. 25 histologisch gesicherte PCAs und mpMRT-Untersuchungen werden durch die Q2-Übungsleiter bescheinigt.

Weitere Informationen zu unseren Fortbildungsveranstaltungen finden Sie unter:

<https://termine.netzwerk-wissen.com>



Offenlegung

Die Inhalte dieser ärztlichen Fortbildung sind unabhängig von wirtschaftlichen Interessen, Dienstleistungen und/oder Produkte werden nicht beworben. Der wissenschaftliche Leiter, Herr Priv.-Doz. Dr. Lars Schimmöller (Düsseldorf) bzw. die Referenten Herr Prof. Dr. Dirk Blondin (Mönchengladbach) und Herr Priv.-Doz. Dr. Michael Quentin (Köln) sichern hiermit zu, dass die Inhalte des Prostata-MRT Spezialkurses für Ärzte produkt- und dienstleistungsneutral gestaltet sind. Interessenkonflikte des Veranstalters, der wissenschaftlichen Leitung und der Referenten liegen nicht vor.

Veranstalter ist netzwerk wissen (www.netzwerk-wissen.com), die Bildungsplattform der bender gruppe. Die Fortbildungsveranstaltung wird durch die b.e.consult GmbH (Baden-Baden) gefördert. Die Kosten für den Veranstaltungsraum inkl. Pausenbewirtungen betragen ca. 2.500 €, die Kosten für Unterrichtsmaterialien bzw. die CME-Zertifizierung betragen ca. 1.000 €, die Referentenkosten (inkl. Reisekosten und Unterbringung) belaufen sich auf ca. 6.000 €.

PROGRAMM

	VORTRAG	REFERENT/EN	MINUTEN / UE
FREITAG, 07. OKTOBER 2022			
15:00 Uhr	Begrüßung und Einführung in die Thematik	<i>Blondin, Schimmöller, Quentin</i>	15 Min.
15:15 – 15:45 Uhr	Qualitätskontrolle – Akquisition	<i>Quentin</i>	30 Min.
15:45 – 16:15 Uhr	Qualitätskontrolle – Befundung	<i>Blondin</i>	30 Min.
16:15 Uhr	Kaffeepause		
16:30 – 17:30 Uhr	Schwierige und atypische Befunde	<i>Schimmöller</i>	60 Min.
17:30 Uhr	Ende Tag 1		
SAMSTAG, 08. OKTOBER 2022			
09:00 Uhr	Begrüßung und Einführung in die Thematik	<i>Blondin, Schimmöller, Quentin</i>	15 Min.
09:15 – 10:00 Uhr	Hyperplasie und Prostatitis	<i>Schimmöller, Quentin</i>	45 Min.
10:00 – 12:30 Uhr	Eigenständige Fallanalysen	<i>Blondin, Schimmöller, Quentin</i>	150 Min.
12:30 Uhr	Imbiss mit Diskussion		
13:15 – 14:00 Uhr	Aktive Überwachung, Staging, Rezidiv	<i>Blondin, Schimmöller</i>	45 Min.
14:00 – 15:30 Uhr	Eigenständige Fallanalysen	<i>Blondin, Schimmöller, Quentin</i>	90 Min.
15:30 – 16:30 Uhr	Befundabnahme mit Spezialzertifikat und Lernerfolgskontrolle (LEK)	<i>Blondin, Schimmöller, Quentin</i>	60 Min.
16:30 Uhr	Ende der Veranstaltung		
Gesamtzeit/UE			540 Min. = 12 UE

SCHWERPUNKTTHEMEN DER VORTRÄGE UND FALLANALYSEN

- **Standards in der MRT-Durchführung**

- **Kontrolle der Untersuchungsqualität**

- **PI-RADS v2.1**

- **Strukturierte Befundung**

- **Normvarianten**

- **Hyperplasie**

- **Prostatitis**

- **Samenbläschenpathologien**

- **Atypische Prostatakarzinome**

- **Fallstricke**

- **Vermeidung von Fehlbefunden**

- **Rezidivdiagnostik**

- **MRT-Kontrollintervalle**

- **Lösungen zur aktiven Überwachung und vieles mehr**

WISSENSCHAFTLICHE LEITUNG | REFERENTEN



**Priv.-Doz. Dr. med.
Lars Schimmöller**

**Priv.-Doz. Dr. med.
Michael Quentin**

**Prof. Dr. med.
Dirk Blondin**

Institut für Diagnostische und
Interventionelle Radiologie
Universitätsklinikum Düsseldorf

radiologie³

Klinik für Radiologie, Gefäß-
radiologie und Nuklearmedizin
Städtische Kliniken
Mönchengladbach GmbH,
Elisabeth-Krankenhaus Rheydt

ANMELDUNG



VERANSTALTUNG:

Prostata MRT Spezialkurs

Workshop für Ärzte

Termin: Westerland | 07. - 08. Oktober 2022



Anmeldung über unsere Onlineplattform:

<https://termine.netzwerk-wissen.com>

NUR Online-Anmeldung möglich!



Weitere Informationen zu unseren Fortbildungsveranstaltungen finden Sie unter:

<https://termine.netzwerk-wissen.com>

Hinweis zur Datenverarbeitung:

Warum werden Ihre Daten verarbeitet? Die Verarbeitung Ihrer Daten erfolgt nach Artikel 6 DSGVO im Rahmen der Vertragserfüllung bzw. eines Vorvertragsverhältnisses. Hierzu zählen auch alle Kommunikationsarten die in direktem Zusammenhang mit der Vertragserfüllung stehen.

Wer verarbeitet Ihre Daten? Die Datenverarbeitung erfolgt durch die b.e.consult GmbH bzw. ihrer Auftragnehmer und Unterauftragnehmer. Eine Weitergabe Ihrer Daten an sonstige Dritte erfolgt nicht bzw. nur in dem Maße wie es zur Erfüllung des oben genannten Zwecks erforderlich ist.

Wo werden Ihre Daten erhoben? Die Erhebung Ihrer Daten erfolgt entweder bei Ihnen direkt oder einer Stelle die Sie für unsere Fortbildungsveranstaltungen anmeldet. Hierbei hat diese Stelle selbst sicherzustellen, dass sie über die dafür notwendigen Rechte/Einwilligungen verfügt.

Welche Ihrer Daten werden verarbeitet? Die b.e.consult GmbH verarbeitet nur Daten die zur Erfüllung des oben genannten Zwecks erforderlich sind oder für deren Verarbeitung Sie Ihre Einwilligung erteilt haben. Erhalten wir Ihre Daten nicht direkt von Ihnen, so hat der Übermittler Ihrer Daten selbst sicherzustellen, dass er über die dafür notwendigen Rechte/Einwilligungen verfügt.

Wie lange werden Ihre Daten gespeichert? Die b.e.consult GmbH speichert Ihre Daten solange wie es für die Erfüllung des oben genannten Zwecks erforderlich ist. Etwaige gesetzliche Aufbewahrungsfristen bleiben hiervon unberührt.

An wen können Sie sich bezüglich der Datenverarbeitung durch die b.e.consult GmbH wenden?

Verantwortlicher für die Datenverarbeitung ist die: b.e.consult GmbH · Dr.-Rudolf-Eberle-Straße 8-10 · 76534 Baden-Baden

Welche Rechte haben Sie bezüglich der Datenverarbeitung?

Nach Maßgabe der DSGVO haben Sie das Recht auf transparente Information, Information bei Erhebung, Auskunft, Berichtigung, Löschung, Einschränkung, Mitteilung, Datenübertragbarkeit, Widerspruch, Beschränkung

Weitere Informationen zum Thema Datenschutz finden Sie auf www.netzwerk-wissen.com