Referenten und Tutoren

Prof. Dr. T. Albrecht | Berlin

PD Dr. G. Grözinger |Tübingen

Prof. Dr. K. Hauenstein | Rostock

Prof. Dr. R. – T. Hoffmann | Dresden

PD Dr. T. Jakobs | München

PD Dr. R. Klöckner | Mainz

Prof. Dr. A. Mahnken | Marburg Prof.

Dr. A. Maßmann | Homburg Prof. Dr.

B. Meyer | Hannover

Dr. C. Meyer | Bonn

Prof. Dr. G. Nöldge | Heidelberg Prof.

Dr. P. Paprottka | München Prof. Dr.

M. Pech | Magdeburg

Dr. med. M. Peperhove | Hannover

PD Dr. A. Schmid | Erlangen

Prof. Dr. C. Stroszczynski |

Regensburg Prof. Dr. U. Teichgräber |

Jena

Prof. Dr. M. Uder | Erlangen

Prof. Dr. F. Wacker | Hannover

Dr. Lennart Well | Hamburg

PD Dr. T. Werncke | Hannover

Tiermedizinische Betreuung

Prof. A. Bleich, PhD | Hannover

L. Brix | Hannover

I. Brüsch, PhD | Hannover

Dr. S. Buchheister | Hannover

Dr. M. Heider | Hannover

Dr. R. Rumpel | Hannover

Wissenschaftliche Organisation

Institut für Diagnostische und Interventionelle Radiologie &
Institut für Versuchstierkunde und Zentrales Tierlaboratorium
Medizinischen Hochschule Hannover

In Zusammenarbeit mit

Deutsche Gesellschaft für Interventionelle Radiologie (DeGIR)

Veranstaltungssprache

Deutsch

Veranstaltungsort

Medizinische Hochschule Hannover
Institut für Diagnostische und Interventionelle Radiologie
Carl-Neuberg-Str. 1 | 30625 Hannover

Gebäude J1—Hörsaal M/N

Teilnahmegebühr

Assistenz-, Fachärzte 460,00 €

Veranstalter/Anmeldung

Kongressmanagement Manfred Krause
Kapellener Str. 58 | 41516 Grevenbroich
Kontaktaufnahme zur Anmeldung über:
mail@kongressmanagement-krause.de
Telefon: +49 (2182) 103-44
Telefax: +49 (2182) 103-52

Qualitätssicherung und Zertifizierung

Ärztekammer Niedersachsen
Akademie für Fort– und Weiterbildung
in der Radiologie (Dt. Röntgengesellschaft)

Qualitätssicherung durch Akademie für Fort- und Weiterbildung in der Radiologie

Wir danken den Sponsoren für die freundliche

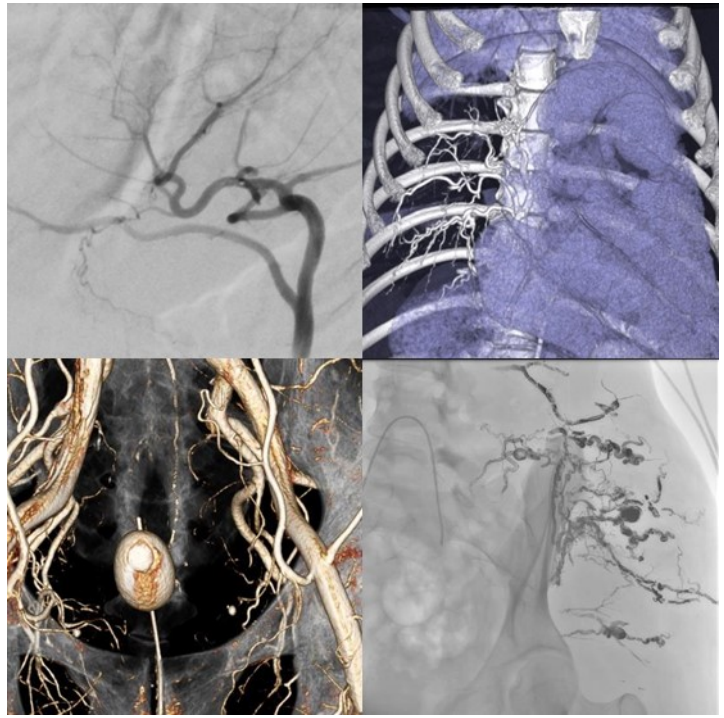

HiRCPIK

Praktischer Interventionskurs

13. & 14. Juni 2023

Medizinische Hochschule Hannover
Carl-Neuberg-Str. 1, 30625 Hannover

Diese Veranstaltung ist mit **18 CME Punkten** bei der Ärztekammer Niedersachsen anerkannt.

DeGIR-zertifiziert als Basis- und Spezialkurs
Modul A: 6 Punkte | Modul B: 7 Punkte
Modul C: 5 Punkte | Modul D: 5 Punkte

Liebe Kolleginnen und Kollegen,

Die Eingriffe, die wir in der interventionellen Radiologie durchführen, werden immer komplexer und die verwendeten Materialien sind vielfältig. Voraussetzungen für eine sichere Anwendung im klinischen Alltag sind neben Kenntnissen der Anatomie und Pathologie und klinischer Erfahrung praktische Fertigkeiten im Umgang mit den Materialien. Diese sind im klinischen Alltag oftmals nur schwer zu vermitteln. Daher ist es sinnvoll, die klinische Ausbildung durch Simulator-Kurse und praktische Übungen am Tier zu ergänzen. Beides bieten wir im Rahmen des HIRC PIK seit mehreren Jahren in Hannover an. Dabei haben wir das bewährte Konzept des CIRA übernommen und Sie profitieren von der intensiven Unterstützung durch bewährte und neue Referenten, die Interventionsradiologie auf höchstem Niveau vermitteln.

Unser Intensivkurs HIRC PIK bereitet Kolleginnen und Kollegen, die im Alltag ohne vorheriges Training oftmals „ins kalte Wasser" der Interventionsradiologie geworfen werden auf die Praxis vor—die praktischen Übungen stehen daher im Vordergrund. Im Einzelnen sind das kommentierte Live Cases, Training am Simulator und die praktische Übung am Tier. Sie können also Interventionen am Patienten verfolgen, mit den Experten diskutieren und an Simulatoren und Tieren einfache und schwierige Eingriffe, durch erfahrenen Tutoren angeleitet, praktisch üben. Der zweitägige Praktische Interventionskurs umfasst auch kompakte Impulsvorträge der erfahrenen Referenten, damit Sie in Theorie und Praxis auf sicherem Boden stehen.

Der Kurs richtet sich sowohl an Assistenz- als auch an Fachärzte der Radiologie, wobei Grundkenntnisse in der Interventionsradiologie von Vorteil sind. Die Gruppe (max. 2x16 Teilnehmer) wird entsprechend der Vorerfahrung geteilt; beide Gruppen durchlaufen - angepasst an die Vorkenntnisse - die praktischen Übungen.

In die inhaltliche Gestaltung des Kurses sind neben dem Team der Medizinischen Hochschule Hannover wieder sehr erfahrene und renommierte Referenten eingebunden, die Ihnen auch als Tutoren bei den praktischen Kursteilen zur Seite stehen.

Wir freuen uns sehr, Sie in Hannover begrüßen zu dürfen!

Prof. F. Wacker Prof. B. Meyer Prof. K. Hauenstein

1. Tag

08:30	**Begrüßung** Wacker, Hauenstein	
08:45	**Patientenvorbereitung und Schmerzmanagement** Grözinger	
09:05	**Zugangswege, Punktionstechniken und -nadeln** Nöldge	
09:25	**Führungsschleusen, Angiographie- und Mikrokatheter** Meyer	
09:45	**Gefäßeröffnung: Ballons, Stents, Stentgrafts** Albrecht	
10:05	**Gefäßverschluss: Partikel, Coils, Flüssigembolisate** Wacker	
10:25	**Strahlenschutz, Einführung Praktischer Teil** Werncke, Rumpel	
10:40	*Kaffeepause / Transfer Gruppe C und D*	
	Gruppe A & B	**Guppe C & D**
11:00	**Ports/PICCS** Well	**Praktischer Teil**
11:20	**TIPS** Hauenstein	
11:40	**Fall in der Angio** Meyer/Hinrichs	
12:20	**Blutungsembolisation** Uder	
12:40	*Mittagessen*	
13:40	**Transarterielle Chemoembolisation** Klöckner	**Praktischer Teil**
14:00	**Fall in der Angio** Meyer/Hinrichs	
14:40	**Transarterielle Radioembolisation** Pech	
15:00	**Ablation** Jakobs	
15:20	*Kaffeepause*	
15:40	**Prostataembolisation** Maßmann	**Praktischer Teil**
16:00	**Uterusmyomembolisation** Stroszczynski	
16:20	**Periphere arterielle Verschlusskrankheit** Teichgräber	
16:40	**Pulmonale Interventionen** Paprottka	
17:00	**Venöse Eingriffe / Beinvenenthrombose** Mahnken	

2. Tag

08:30	**Perkutane Eingriffe an den Gallenwegen** C. Meyer	
08:50	**Biopsien und Abszessdrainagen** Schmid	
09:10	**Komplikationsmanagement (Fallbasiert)** Hoffmann	
09:30	*Pause / Transfer Gruppe A und B*	
	Gruppe C & D	**Gruppe A & B**
09:50	**Ports/PICCS** Well	**Praktischer Teil**
10:10	**TIPS** Hauenstein	
10:30	**Fall in der Angio** Meyer/Hinrichs	
11:10	**Blutungsembolisation** Uder	
11:30	**Transarterielle Chemoembolisation** Klöckner	
11:50	*Mittagessen*	
12:40	**Fall in der Angio** Meyer/Hinrichs	**Praktischer Teil**
13:20	**Transarterielle Radioembolisation** Pech	
13:40	**Ablation** Jakobs	
14:00	*Kaffeepause*	
14:20	**Prostataembolisation** Maßmann	**Praktischer Teil**
14:40	**Uterusmyomembolisation** Stroszczynski	
15:00	**Periphere arterielle Verschlusskrankheit** Teichgräber	
15:20	**Pulmonale Eingriffe** Paprottka	
15:40	**Venöse Eingriffe / Beinvenenthrombose** Mahnken	
16:00	**Ende der Veranstaltung**	