Workshop CEUS

Kontrastmittelverstärkter Ultraschall zum Erwerb des Zertifikat Q1-Kurs CEUS Radiologie der DRG und dem Zertifikat CEUS Modul 1 der DEGUM

Donnerstag, 7. Dezember 2023
9:00 – 18:15 Uhr
LMU, Campus Großhadern

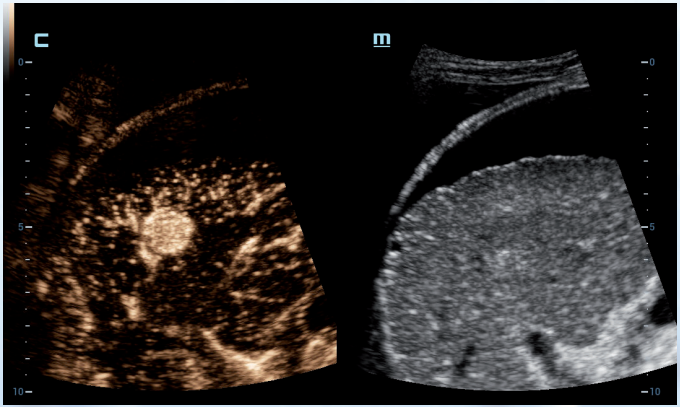

Q1-Kurs CEUS Radiologie
zertifiziert durch die
AG Ultraschall
in der Deutschen Röntgengesellschaft

Modul 1
DEGUM
ZERTIFIZERT

Jetzt anmelden www.ceuscampus.de

Zur Anmeldung auf Button klicken oder QR-Code scannen.

BRACCO
LIFE FROM INSIDE

Sehr geehrte Kolleginnen und Kollegen,

die kontrastverstärkte Ultraschall-Untersuchung (CEUS) hat inzwischen in der radiologischen Ultraschalldiagnostik vielfältige Anwendungsgebiete bekommen und den klinischen Stellenwert des Ultraschalls nachhaltig verändert. Im CEUS Workshop werden einerseits die Untersuchungstechnik wie auch die wichtigsten klinischen Anwendungsgebiete des CEUS anhand von Fallbeispielen interaktiv mittels eines elektronischen Voiting-Systems mit den Teilnehmern erarbeitet.

Das im Kurs inhaltlich abgehandelte Anwendungsspektrum richtet sich nach der aktuellen CEUS-Leitlinie der European Federation of Societies for Ultrasound in Medicine and Biology (EFSUMB). Um den klinischen Einsatz von CEUS für die Radiologie zu fördern, hat die AG Ultraschall (AGUS) das CEUS Zertifikat eingeführt und dieses an das DRG-Kurs-System mit den Zertifikat Q1-Kurs und Q2-Kurs versehen. Dieses Zertifikate setzten sich aus einer erfolgreichen Teilnahme am CEUS Workshop und einer Hospitation in einem durch die AGUS akkreditiertes CEUS Ausbildungszentrum zusammen. In Zusammenarbeit mit der deutschen Gesellschaft für Ultraschall (DEGUM) wurde der Kurs zusätzlich an das DEGUM Modul CEUS 1 angepasst.

Mit freundlichen Grüßen

Prof. Dr. med. Dr. h.c. (TSM-Univ.)
Dirk-André Clevert

Prof. Dr. med.
Thomas Fischer

Prof. Dr. med.
Ernst-Michael Jung

Prof. Dr. med.
Ulf Teichgräber

PROGRAMM

9:00 Uhr **Begrüßung und Einführung**
D.-A. Clevert, T. Fischer, E. M. Jung, U. Teichgräber

9:15 Uhr **Grundlagen, Untersuchungstechnik und Artefakte**
R. Kubale

10:00 Uhr **Leber**
E. M. Jung

10:45 Uhr *KAFFEEPAUSE*

11:15 Uhr **Interaktives Leberquiz**
D.-A. Clevert

11:45 Uhr **Gastrointestinaltrakt, Gallenblase, Pankreas**
J. Müller

12:15 Uhr **Milz, Lymphknoten**
U. Teichgräber

12:45 Uhr **Urogenital**
T. Fischer

13:15 Uhr *MITTAGSPAUSE*

14:15 Uhr **Interaktives Nierenquiz**
T. Fischer, D.-A. Clevert

14:45 Uhr **CEUS-gestützte Intervention**
T. Kleffel

15:15 Uhr **Trauma**
T. Gräter

15:45 Uhr **Interaktives Quiz: Gefäße / Trauma**
D.-A. Clevert

16:15 Uhr **Abdominelle Aorta – EVAR – Carotis**
D.-A. Clevert

16:45 Uhr **Small parts, Mamma / Hoden**
M. Lerchbaumer

17:15 Uhr **CEUS im Kindesalter**
H. J. Mentzel

17:45 Uhr **Interaktives Quiz: Intervention / Kinder**
E. M. Jung

18:15 Uhr **Ende der Veranstaltung**

Weiterer Programmpunkt: Führung durch das interdisziplinäre Ultraschallzentrum der LMU-Großhadern.

REFERENTEN

Prof. Dr. med. Dr. h. c. (TSM-Univ.) Dirk-André Clevert
Klinik und Poliklinik für Radiologie
Interdisziplinäres Ultraschallzentrum Großhadern
Klinikum der Universität München

Prof. Dr. med. Thomas Fischer
Klink für Radiologie / Interdisziplinäres Ultraschallzentrum
Universitätsmedizin Berlin, Charité Campus Mitte

Prof. Dr. med. Tilmann Gräter
LKH-Universitätsklinikum Graz
Universitätsklinik für Radiologie, Graz

Prof. Dr. med. Ernst Michael Jung
Institut für Röntgendiagnostik
Universitätsklinikum Regensburg

Dr. med. Timm Kleffel
Klinik für diagnostische und interventionelle Radiologie
Universitätsklinikum Augsburg

Prof. Dr. med. Reinhard Kubale
Klinik für Diagnostische und Interventionelle Radiologie
Universitätsklinikum des Saarlandes Homburg

Priv-Doz. Dr. med. Markus Lerchbaumer
Klink für Radiologie / Interdisziplinäres Ultraschallzentrum
Universitätsmedizin Berlin, Charité Campus Mitte

Prof. Dr. med. Hans-Joachim Mentzel
Institut für Diagnostische und Interventionelle Radiologie
Sektion Kinderradiologie
Universitätsklinikum Jena

Dr. med. Jürgen Müller
Ultraschallzentrum
Universitätsklinikum Leipzig

Prof. Dr. med. Ulf Teichgräber
Institut für Diagnostische und Interventionelle Radiologie
Universitätsklinikum Jena

INFORMATIONEN

Tagungsort
Interdisziplinäres Ultraschall-Zentrum
Klinikum der Universität München, Campus Großhadern
Hörsaal 7 (Hörsaaltrakt)
Marchioninistraße 15 · 81377 München

Online-Anmeldung / Ansprechpartner / Kontakt
Typo-Kunze GmbH
Herr Gerhard Kunze
Max-Stromeyer-Straße 148 · 78467 Konstanz
Telefon +49 (0)7531 / 67390
Fax +49 (0)7531 / 67480
E-Mail: info@typo-kunze.com

Teilnahmegebühren

Mitglieder DRG, Akademie der DRG, DEGUM	Euro 120,–
Nichtmitglieder	Euro 150,–

Eine **Stornierung** ist **bis zum 17. November 2023** gegen eine **Bearbeitungsgebühr von 50,– Euro** möglich. Bei Absagen nach **dem 17. November 2023** wird eine **Stornogebühr von 50% der Teilnahmegebühr** fällig. Eine Stornierung kann nur **schriftlich** erfolgen und bei **Nichterscheinen** ist die volle Teilnahmegebühr zu entrichten.

Zertifizierung
Deutsche Röntgengesellschaft (DRG): *Q1-Kurs CEUS Radiologie*

Deutsche Gesellschaft für Ultraschall (DEGUM): *CEUS Modul 1*

Bayerische Landesärztekammer 10 Punkte Kategorie A

Wissenschaftliche Leitung / Organisation
Prof. Dr. med. Dr. h. c. (TSM-Univ.) Dirk-André Clevert
Klinikum der Universität München
Interdisziplinäres Ultraschallzentrum
Klinik und Poliklinik für Radiologie

Prof. Dr. med. Thomas Fischer
Universitätsmedizin Berlin – Charité Campus Mitte
Institut für Radiologie

Prof. Dr. med. Ernst-Michael Jung
Universitätsklinikum Regensburg
Institut für Röntgendiagnostik

Prof. Dr. med. Ulf Teichgräber
Universitätsklinikum Jena

Aufgrund der begrenzten Teilnehmerzahl von 40 Personen ist eine Voranmeldung erforderlich.

LAGEPLAN

Am Klinikum stehen ausreichend Parkplätze zur Verfügung. Mit der U-Bahn Linie 6 bis Endhaltestelle Klinikum Großhadern oder den Bussen 56 (Haltestelle Klinikum Ost), 266 oder 269 (Haltestelle Klinikum Großhadern).

Wir bedanken uns für die Unterstützung
von voraussichtlich insgesamt ca. Euro 4.000,– durch Bracco Imaging Deutschland GmbH, Mindray Medical Germany, Samsung und Esaote.

Transparenzvorgabe gemäß FSA-Kodex und Richtlinien des AKG und des BVMed.

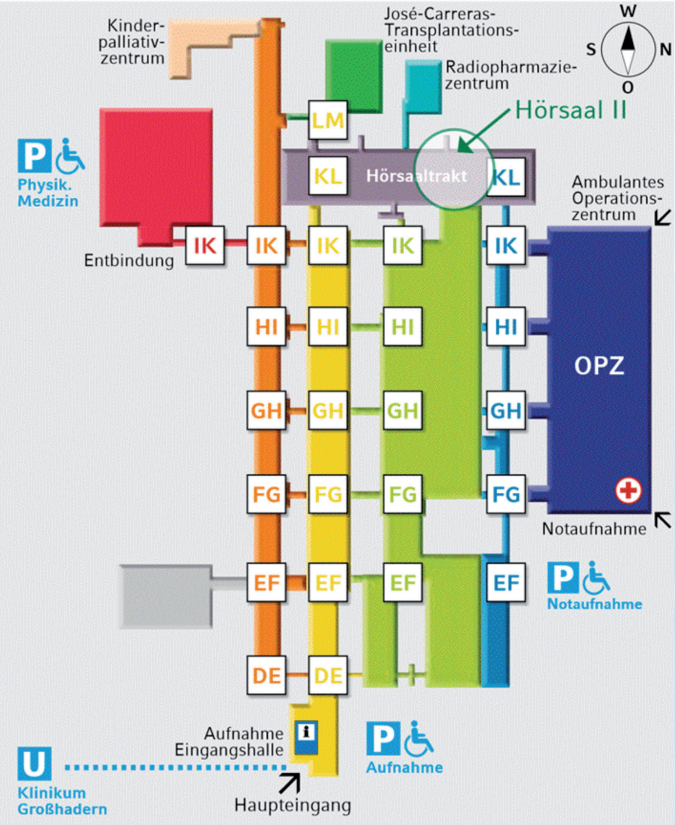

BRACCO
LIFE FROM INSIDE