UNIVERSITÄTS KLINIKUM jena

Universitätsklinikum Leipzig
Medizin ist unsere Berufung.

EINLADUNG

31. Gemeinsame Arbeitstagung ANGIOLOGIE interdisziplinär

05./06. Januar 2024 | Leonardo Hotel Weimar

Programm zum interdisziplinären - traditionellen - wissenschaftlichen Austausch in Weimar

Präsenzveranstaltung mit zusätzlicher Option der digitalen Teilnahme

Schirmherrschaft:

Deutsche Gesellschaft für Gefäßchirurgie und Gefäßmedizin e. V. (DGG)

Deutsche Gesellschaft für Angiologie (DGA)

Deutsche Röntgengesellschaft (DGR)

Deutsche Gesellschaft für Interventionelle Radiologie und Minimalinvasive Therapie (DeGIR)

Thüringische Gesellschaft für Radiologie und Nuklearmedizin (TGRN)

DGA Deutsche Gesellschaft für Angiologie Gesellschaft für Gefäßmedizin e. V.

Akademie für Fort- und Weiterbildung in der Radiologie

TGRN Thüringische Gesellschaft für Radiologie und Nuklearmedizin e. V.

DeGIR DEUTSCHE GESELLSCHAFT FÜR INTERVENTIONELLE RADIOLOGIE UND MINIMAL-INVASIVE THERAPIE in der Deutschen Röntgengesellschaft e.V.

VILLIÉ

www.villie.de

Döbereinerstraße 27 99427 Weimar • Tel.: 03643 41 40 60 • Fax: 03643 41 40 610 • E-Mail: info@villie.de

PROGAMMÜBERSICHT

Vorprogramm | Donnerstag, den 04.01.

09:00 – 15:00	**9. Kurs Praktische Angiographie: Periphere Gefäße** *Satellitensymposium im Universitätsklinikum Jena*

Vorprogramm | Freitag, den 05.01.

09:00 – 11:30	**Verschlusssysteme & Supera Stent-Implantation** *Praktischer Workshop*
09:30 – 11:30	**Steuerbare Schleusen** *Praktischer Workshop - Hands-On Training*
09:00 – 11:30	**Forum Gefäßassistent*in**

Hauptprogramm | Freitag, den 05.01.

11:45 – 13:30	**Session I: Kontroversen in der Therapie der pAVK | Teil 1**
13:30 – 14:00	**Kaffeepause - Besuch der Industrieausstellung**
14:00 – 15:30	**Session II: Kontroversen in der Therapie der pAVK | Teil 2**
15:30 – 16:15	**Kaffeepause - Besuch der Industrieausstellung**
16:15 – 17:30	**Session III: Junges Forum** *Sechs freie Vorträge á 10 Minuten mit anschließender Preisverleihung*
17:30 – 18:30	**Session III: Pitfalls** *Drei Fälle á 15 Minuten*
18:30 – 19:30	**Arbeitsforum der niedergelassenen Angiolog*innen Sachsen, Sachsen-Anhalt, Thüringen**
18:30 – 19:30	**Arbeitsforum Interventionsradiologie Mitteldeutschland**
ab 20:00	**Französischer Abend im Bistro “La Tarte” in Weimar** *(Zusatzangebot der TGRN mit begrenzter Teilnehmerzahl)*

Samstag, den 06.01.

08:30 – 10:30	**Session IV: Innovationen aus der Gefäßmedizin: New kids on the block**
10:30 – 11:00	**Kaffeepause - Besuch der Industrieausstellung**
11:00 – 12:45	**Session V: Venöse Erkrankungen**
12:45 – 13:15	**Mittagspause - Besuch der Industrieausstellung**
13:15 – 14:45	**Session VI: State of the art der konservativen Behandlung bei der pAVK**
14:45 – 15:00	**Verabschiedung und Ausblick**

Grußwort

SEHR GEEHRTE DAMEN UND HERREN, LIEBE KOLLEGINNEN UND KOLLEGEN,

Wir möchten Sie am 05. und 06. Januar 2024 herzlich zur 31. „Gemeinsamen Arbeitstagung Angiologie interdisziplinär“ nach Weimar einladen! Wir freuen uns auf zahlreiche Teilnehmer vor Ort. Die Option der digitalen Teilnahme werden wir weiterhin anbieten und hoffen mit diesen beiden Optionen allen Interessenten eine Teilnahme zu ermöglichen.

Im Hauptprogramm der Tagung dürfen Sie sich am Freitag auf spannende Vorträge zum Themenschwerpunkt „Kontroversen in der Therapie der pAVK“ freuen. Am Samstag stehen dann „Innovationen aus der Gefäßmedizin“, „Venöse Erkrankungen“ und die „konservative Behandlung der pAVK“ im Focus und zur Diskussion. Wir möchten uns an dieser Stelle bei allen Referent*innen bedanken, die mit ihrem Fachwissen und ihrer Expertise zur Verfügung stehen und mit ihrer Bereitschaft für die wissenschaftlichen Vorträge das wissenschaftliche Programm mitgestaltet haben.

Neben dem Hauptprogramm lädt die Arbeitstagung Angiologie zu verschiedenen Foren und Workshops ein. Der Auftakt erfolgt am Donnerstag mit dem Satellitensymposium „Praktische Angiographie: Periphere Gefäße“, das sich besonders an junge Kollegen*innen richtet. Neben der Vermittlung von Grundlagenwissen können die Teilnehmer*innen in diesem Kurs erste Schritte am Modell üben.

Am Freitagvormittag finden die praktisch ausgerichteten Workshops „Verschlusssysteme & Supera Stent-Implantation“ und „Anwendung der steuerbaren OSCOR-Schleuse“ statt. Das „Forum Gefäßassistent*in“ widmet sich den sehr praxisrelevanten und alltäglichen Problemen von Beinödemen sowie Infektionen beim Diabetischen Fuß und bietet Ansatz für einen regen Austausch eigener Erfahrungen.

Mit Spannung schauen wir auch auf das „Junge Forum“ am Freitagnachmittag, das jungen Kollegen*innen die Möglichkeit bietet, ihre Arbeiten in freien Vorträgen vorzustellen. Zum Abschluss des Freitagsprogramms begrüßt Dr. Caspary die niedergelassenen Angiolog*innen zum Austausch im Arbeitsforum. Parallel dazu findet auch das Arbeitsforum der Interventionsradiologie Mitteldeutschlands statt, das vor allem Raum für berufspolitische Themen und Dialoge bieten soll.

Zum Gesellschaftsabend im La Tarte lädt dieses Jahr die Thüringische Gesellschaft für Radiologie und Nuklearmedizin e.V. (TGRN) ein und wir möchten uns ganz herzlich beim Vorstand der TGRN für diese Kooperation bedanken. Wir bitten um Verständnis, dass wir für dieses Rahmenprogramm nur begrenzte Teilnehmerplätze zur Verfügung stellen können. Karten für den Gesellschaftsabend können am Freitag, den 05.01.2024 an der

Kongressanmeldung vor Ort erworben werden, solange der Vorrat reicht.

Für alle Teilnehmer*innen der Arbeitstagung Angiologie hat das Leonardo Hotel ein Kontingent für Übernachtungen eingerichtet. In der Broschüre und auf der Homepage finden Sie dafür ein Reservierungsformular. Ausführliche Informationen zu Teilnahmegebühren und Anmeldemodalitäten finden Sie im hinteren Teil der Broschüre oder auf unserer Webseite ***www.angiologie-weimar.de***.

Verehrte Gäste, liebe Kolleginnen und Kollegen, wir freuen uns sehr auf Ihre Teilnahme, den gemeinsamen wissenschaftlichen Austausch und auf eine gelungene Tagung!

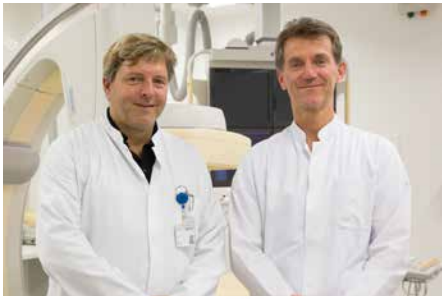

Prof. Dr. Ulf Teichgräber (re.)
Institut für Diagnostische und Interventionelle Radiologie
Universitätsklinikum Jena

Prof. Dr. Dierk Scheinert (li.)
Abteilung für Interventionelle Angiologie
Universitätsklinikum Leipzig

PD Dr. Jürgen Zanow (li.)
Klinik für Allgemein-, Viszeral- und Gefäßchirurgie
Universitätsklinikum Jena

PD Dr. Andrej Schmidt (re.)
Abteilung für Interventionelle Angiologie
Universitätsklinikum Leipzig

Praktischer Workshop:

Hands-On Training:
Steuerbare Schleusen
Freitag, 05.01.2024 | 09:30 – 11:30 Uhr | Raum „Forum“

PROGRAMM:

09:30 – 09:40	**Einführung in die Eigenschaften und Spezifikationen der steuerbaren Schleusen**
09:40 – 09:50	**Klinische Einsatzmöglichkeiten und Vorteile der steuerbaren Schleusen**
09:50 – 10:00	**Handhabung einer steuerbaren Schleuse**
10:00 – 11:00	**Simulation verschiedener Operationstechniken bei einfachen und komplexen Anatomien am „MAZE“ Simulator**
11:00 – 11:10	**Tipps und Tricks bei der Verwendung steuerbarer Schleusen**
11:10 – 11:20	**Fragen und Antworten**
11:20 – 11:30	**Abschlussbesprechung und Fazit zur Verwendung von steuerbaren Schleusen**

REFERENTEN:

Dr. Jörg Teßarek
Lingen

TEILNAHMEGEBÜHR:

50,00 €

ZERTIFIZIERUNG:

Die Anerkennung für die Fortbildungspunkte ist bei der Landesärztekammer beantragt.

ANMELDUNG:

Per ***Antwortformular*** im hinteren Teil der Broschüre oder unter ***www.angiologie-weimar.de***

HINWEIS:

Eine separate Anmeldung ist möglich, die Teilnahme an der Arbeitstagung Angiologie ist keine Voraussetzung für die Teilnahme am WS.

NXT MED

ELEVATE HEALTHCARE TO THE NEXT LEVEL

A NEW TWIST ON ACCESS TECHNOLOGY

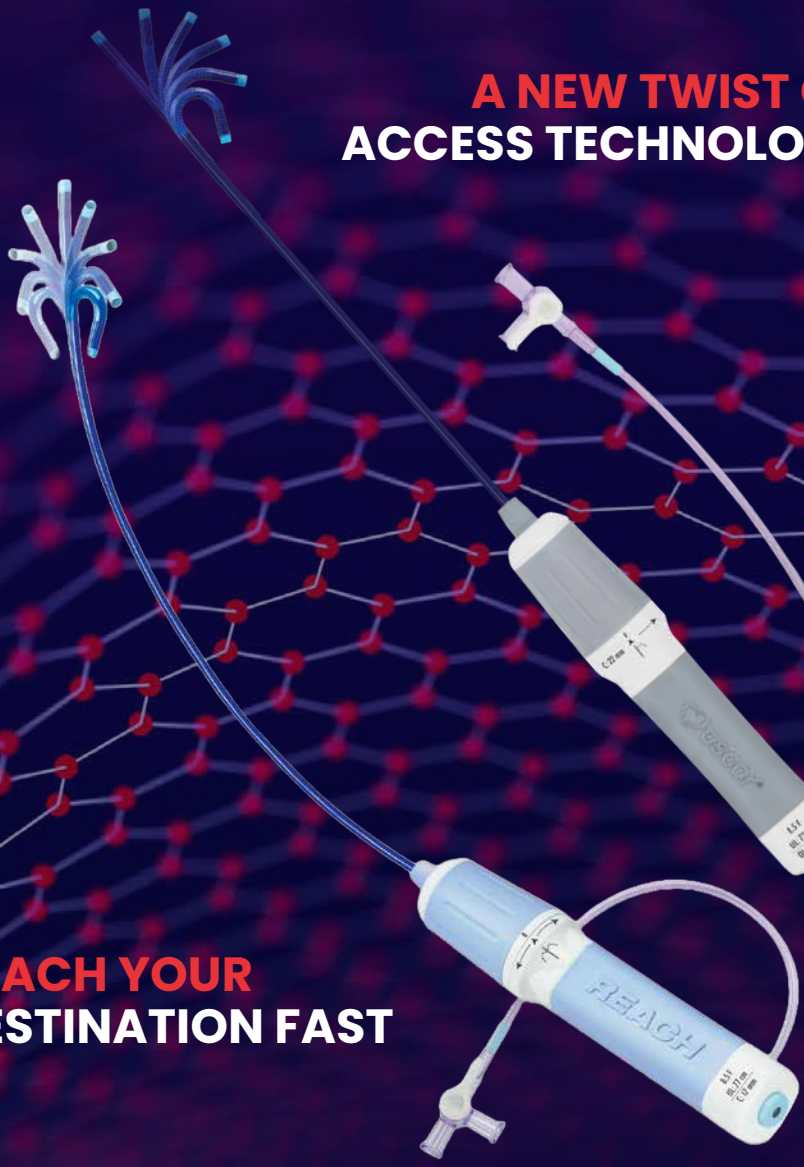

REACH YOUR DESTINATION FAST

NXT MED GmbH
Fritz-Vomfelde-Straße 6
40547 Düsseldorf

hello@nxt-med.com
+49 211 58678600
www.nxt-med.com

Praktischer Workshop:

Verschlusssysteme & Supera Stent-Implantation
Freitag, 05.01.2024 | 09:00 – 11:30 Uhr | Raum „Board Room“

PROGRAMM:

SUPERA-STENTS	
09:00 – 09:25	**Kennenlernen der spezifischen Besonderheiten des Supera-Stents**
09:25 – 09:50	**Klinische Anwendungsbeispiele**
09:50 – 10:15	**Tipps & Tricks**
10:15 – 10:30	**Kaffeepause**
VERSCHLUSSSYSTEME	
10:30 – 10:55	**Kennenlernen der Verschlusssysteme**
10:55 – 11:20	**Anwendungstraining am Phantom**
11:20 – 11:30	**Abschlussbesprechung**

REFERENTEN:

Prof. Dr. René Aschenbach
Universiätsklinikum Jena
Institut für Diagnostische und Interventionelle Radiologie

TEILNAHMEGEBÜHR:

50,00 €

ZERTIFIZIERUNG:

Die Anerkennung für die Fortbildungspunkte ist bei der Landesärztekammer beantragt.

ANMELDUNG:

Per ***Anmeldeformular*** im hinteren Teil der Broschüre oder unter ***www.angiologie-weimar.de***

HINWEIS:

Eine separate Anmeldung ist möglich, die Teilnahme an der Arbeitstagung Angiologie ist keine Voraussetzung für die Teilnahme am WS.

YOU CAN ONLY TREAT
WHAT YOU CAN REACH

D.N.A. Solution improves the performance of telescoping technique and reduces the need for multiple device exchange.

PUSHING BOUNDARIES

TERUMO
INTERVENTIONAL SYSTEMS

www.terumo-europe.com

Not all products are available for sale in all countries. This information is provided only in respect to markets where these products are approved or cleared. All products are not cleared or approved in the U.S.A. by the Food and Drug Administration. Please contact your Terumo local sales representative for more information.

IS1539GB0623TI

VOR ORT & DIGITAL

Forum Gefäßassistent*in:

Freitag, 05.01.2024 | 09.00 – 11:25 Uhr | Goethesaal

Vorsitz: Dr. med. Olaf Richter | Dr. med. Gert Hennig, Leipzig

09:00 – 09:10	**Begrüßung** *Dr. Olaf Richter, Leipzig / Dr. Gert Hennig, Riesa*
09:10 – 09:30	**Beinschwellung (Oedem) Allgemein: Grundlagen und Ursachen** *Dr. Gert Hennig, Riesa*
09:30 – 09:50	**Beinschwellung (Oedem) Speziell: Varikosis / tiefe Venenthrombose** *Dr. Halgund Belusa, Leipzig*
09:50 – 10:10	**Beinschwellung (Oedem) Speziell: Lymphoedem / Lipoedem** *Dr. Gert Hennig, Riesa*
10:10 – 10:30	**Kompressionsverband: Grundlagen, Technik, Indikation / Kontraindikation, Ablauf einer Lymphdrainage** *Emilie Baur, Leipzig*
10:30 – 10:50	**Infektionen an Fuß und Bein unter besonderer Berücksichtigung des Diabetes mellitus** *Dr. Olaf Richter, Leipzig*

TEILNAHMEGEBÜHR:

Präsenz: 30,00 €
Online: 20,00 €

ANMELDUNG:

per ***Anmeldeformular*** im hinteren Teil der Broschüre oder unter ***www.angiologie-weimar.de***

HINWEIS:

Eine separate Anmeldung ist möglich, die Teilnahme an der Arbeitstagung Angiologie ist keine Voraussetzung für die Teilnahme am Forum.

BD

Fortschritt für die
Welt der Gesundheit™

Junges Forum

Freitag, 05.01.2024 | 16:15 – 17:30 Uhr | „Goethesaal“

Mit Spannung schauen wir auf das „Junge Forum“ am Freitagnachmittag, das jungen Kollegen*innen die Möglichkeit bietet ihre Arbeiten in freien Vorträgen vorzustellen. Als Highlight werden im Anschluss die besten Vorträge prämiert.

Wir möchten Sie herzlich einladen, Ihre Arbeit im Rahmen des Jungen Forum zu präsentieren. Bitte senden uns Ihre Bewerbung in Form eine Abstracts an:

radiologie.event@med.uni-jena.de
Einsendeschluss: 18.12.2023

Wir freuen uns auf Ihre Beiträge

iVascular®
therapies for living

EV

RESTORER
COCR PTA STENT SYSTEM

iCover
PERIPHERAL BALLOON
EXPANDABLE PTFE COVERED
STENT SYSTEM

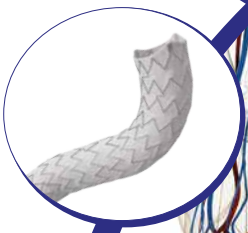

IVOLUTION PRO
SELF-EXPANDING
NITINOL STENT

LUMINOR
PACLITAXEL ELUTING PTA
BALLOON DILATATION
CATHETER

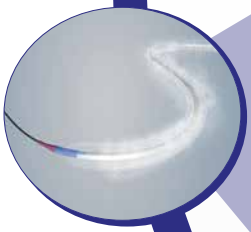

ANGIOLITE BTK
SIROLIMUS PTA
STENT SYSTEM

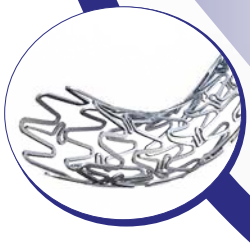

iVascular GmbH
Deichelweiherweg 1 ● 79102 Freiburg im Breisgau ● Germany
T: +49 761 45 89 48 12 ● de.customerservice@ivascular.global

www.ivascular.global

HAUPTPROGRAMM

Freitag, 05. Januar 2024

11:45 – 13:45	**Session I: Kontroversen in der Therapie der pAVK | Teil 1** *Vorsitz: Dr. Peter Klein-Weigel, Potsdam* *Prof. Dr. Zuhir Halloul, Magdeburg* *Prof. Dr. Timm Denecke, Leipzig*
11:45 – 12:00	**Begrüßung und Eröffnung** *Prof. Dr. Dierk Scheinert/PD Dr. Andrej Schmidt, Leipzig* *Prof. Dr. Ulf Teichgräber/PD Dr. Jürgen Zanow, Jena*
12:00 – 12:15	**Best-CLI, Basil II: Langstreckige Verschlüsse - Pro endovaskuläre Revaskularisation** *PD Dr. Andrej Schmidt, Leipzig*
12:15 – 12:30	**Best-CLI, Basil II: Langstreckige Verschlüsse - Pro Bypass** *Prof. Dr. Bernhard Dorweiler, Köln*
12:30 – 12:45	**Die femorale Stenose bleibt chirurgisch zu rekonstruieren** *PD Dr. Hendrik Bergert, Erfurt*
12:45 – 13:00	**Femorale Stenosen sollten primär immer endovaskulär therapiert werden** *Dr. Ulrich Beschorner, Freiburg*
13:00 – 13:15	**Prevention of Limb amputation in CLTI: Which approach is the most promising?** *Dr. Edward Choke, Singapur*
13:15 – 13:30	**Diskussionsforum**
13:30 – 14:00	**Kaffeepause - Besuch der Industrieausstellung**
14:00 – 16:00	**Session II: Kontroversen in der Therapie der pAVK | Teil 2** *Vorsitz: Prof. Dr. René Aschenbach, Jena* *Prof. Dr. Norbert Weiss, Dresden .* *Prof. Dr. Bernhard Dorweiler, Köln*
14:00 – 14:15	**Trends in der Anzahl von Revaskularisationen und der Notwendigkeit von Amputationen in Deutschland** *Dr. Udo Barth, Magdeburg*
14:15 – 14:30	**Sind die Ergebnisse der Chirurgie nach endo-Revaskularisation schlechter?** *PD Dr. Ralph-Ingo Rückert, Berlin*

14:30 – 14:45	**Sind die Ergebnisse der endovaskulären Therapie nach Chirurgie schlechter?** *PD Dr. Andrej Schmidt, Leipzig*
14:45 – 15:00	**Welchen Nutzen bringt die stete Steigerung interventioneller Revaskularisation im Stadium II?** *Dr. Peter Klein-Weigel, Potsdam*
15:00 – 15:15	**Wann ist die Katheterintervention ein Fehler?** *Dr. Klaus Amendt, Mannheim*
15:15 – 15:30	**Diskussionsforum**
15:30 – 16:15	**Kaffeepause - Besuch der Industrieausstellung**
16:15 – 17:30	**Session III: Junges Forum** *Vorsitz: Prof. Dr. Steffen Basche, Ramsla* *Dr. Klaus Amendt, Mannheim* *Prof. Dr. Kai M. Balzer, Bonn*
	Sechs freie Vorträge á 10 Minuten mit anschließender Preisverleihung
17:10 -17:30	**Diskussionsforum & Prämierung**
17:30 – 18:30	**Session III: Pitfalls** *Vorsitz: Prof. Dr. Klaus Kirchhof, Gera* *Dr. Peter Klein-Weigel, Potsdam* *Prof. Dr. Norbert Weiss, Dresden*
	Drei Fallvorstellungen á 15 Minuten
18:15 – 18:30	**Diskussionsforum**
18:30 – 19:30	**Arbeitsforum der niedergelassenen Angiolog*innen Sachsen, Sachsen-Anhalt und Thüringen | Raum „Forum“** *PD Dr. Ludwig Caspary, Hannover*
18:30 – 19:30	**Arbeitsforum Interventionsradiologie Mitteldeutschland | Goethesaal** *Prof. Dr. Ralf-Thorsten Hoffmann, Dresden | Prof. Dr. Ulf Teichgräber, Jena | Dr. Christina Loberg, Halle*
ab 20:00 Uhr	**Die TGRN lädt ein - Französischer Abend im La Tarte (mit begrenzter Teilnehmeranzahl)** *La Tarte, Jakobstrasse 5-7, Weimar (ca. 20 min zu Fuß)*

Samstag, 06. Januar 2024

08:30 – 10:30	**Session IV: Innovationen aus der Gefäßmedizin: New kids on the block** *Vorsitz:* *PD Dr. Andrej Schmidt, Leipzig,* *Prof. Dr. Christian Reeps, Dresden* *PD Dr. Birger Mensel, Bad Berka*
08:30 – 08:45	**Spur Stentsystem: Uptdate Deeper OUS Studie** *PD Dr. Marcus Thieme, Sonneberg*
08:45 – 09:00	**Bycross Atherektomie: Erste Erfahrungen aus der First-in-Man PMCF Studie** *Dr. Jörg Teßarek, Lingen*
09:00 – 09:15	**Coming soon: Rationale for Sirolimus Drug-coated Angioplastie** *Prof. Dr. Ulf Teichgräber, Jena*
09:15 – 09:30	**Alternative Therapiekonzepte bei CLTI** *Prof. Dr. Norbert Weiss, Dresden*
09:30 – 09:45	**Transradialer Zugang als Option für periphere arterielle Interventionen** *Prof. Dr. Gerd Grözinger, Tübingen*
09:45 – 10:00	**3-D printing bei BEVAR grafts** *PD Dr. Daniela Branzan, Leipzig*
10:00 – 10:15	**Fenestrierte surgeon-modified TEVAR bei unkomplizierten Erkrankungen des distalen Aortenbogens** *Dr. Abdulhakim Ibrahim, Münster*
10:15 – 10:30	**Diskussionsforum**
10:30 – 11:00	**Kaffeepause - Besuch der Industrieausstellung**
11:00 – 12:45	**Session V: Venöse Erkrankungen** *Vorsitz:* *PD Dr. Ralph-Ingo Rückert, Berlin* *Dr. Sebastian Ebel, Leipzig* *Dr. Gesine Dörr, Potsdam*
11:00 – 11:15	**Neues in den Leitlinien zur Therapie der tiefen Beinvenenthrombose & Lungenembolie** *Dr. Katja Mühlberg, Leipzig*
11:15 – 11:30	**Interventionelle Therapie der Stammvarikosis - pro nichtthermische endovenöse Verfahren** *Dr. Tobias Hirsch, Halle*

11:30 – 11:45	**Interventionelle Therapie der Stammvarikosis - pro thermische endovenöse Verfahren** *Dr. Martin Krajci, Erfurt*
11:45 – 12:00	**TELOS: Varizenchirurgie uploaded** *Dr. Matthias Tenholt, Mannheim*
12:00 – 12:15	**Ulcus crurris mixtum** *Dr. Julian-Dario Rembe, Düsseldorf*
12:15 – 12:30	**Thrombophilie und Venenthrombose** *Dr. Christine Schubert, Erfurt*
12:30 – 12:45	**Diskussionsforum**
12:45 – 13:15	**Mittagspause - Besuch der Industrieausstellung**
13:15 – 15:00	**Session VI: State of the art der konservativen Behandlung bei der pAVK** *Vorsitz:* *PD Dr. Jürgen Zanow, Jena* *PD Dr. Marcus Thieme, Sonneberg* *Prof. Dr. Ulf Teichgräber, Jena*
13:15 – 13:30	**ESVS Leitlinie: Antithrombotische Therapie bei CLTI** *Prof. Dr. Grigorios Korosoglou, Weinheim*
13:30 – 13:45	**Rehabilitation und Gehtraining für Patienten mit pAVK?** *Dr. Gesine Dörr, Potsdam*
13:45 – 14:00	**Digitales Gehtraining** *Dr. Ina Kunstmann, Jena*
14:00 – 14:15	**Raucherentwöhnung beim pAVK-Patienten – Wunsch oder umsetzbare Realität** *Dr. Hinrich Böhner, Dortmund*
14:15 – 14:30	**Moderne Lipidtherapie** *Prof. Dr. Oliver Weingärtner, Jena*
14:30 – 14:45	**Diskussionsforum**
14:45 – 15:00	**Verabschiedung und Ausblick** *Prof. Dr. Ulf Teichgräber / PD Dr. Jürgen Zanow, Jena | PD Andrej Schmidt, Leipzig*

Arbeitsforum Interventions-radiologie Mitteldeutschland:

Freitag, 05.01.2024 | 18:30 – 19:30 Uhr | „Goethesaal“

Wissenschaftliche Leitung: *Prof. Dr. Ralf-Thorsten Hoffmann, Dresden*
Dr. Christina Loberg, Halle
Prof. Dr. Ulf Teichgräber, Jena

PROGRAMM:

18:30 – 18:45	**Ambulante Angiographie im Rahmen AOP: Erfahrungen nach einem Jahr** *Prof. Dr. René Aschenbach, Jena*
18:45 – 19:00	**Diskussionsrunde**
19:00 – 19:15	**Zugänge für ambulante Angiographie: radial, brachial oder doch femoral?** *Dr. Tim-Ole Petersen*
19:15-19:30	**Abschlussdiskussion**

TEILNAHMEGEBÜHR:

keine

ZERTIFIZIERUNG:

Die Anerkennung für die Fortbildungspunkte ist bei der Landesärztekammer beantragt.

ANMELDUNG:

Per ***Anmeldeformular*** im hinteren Teil der Broschüre oder unter ***www.angiologie-weimar.de***

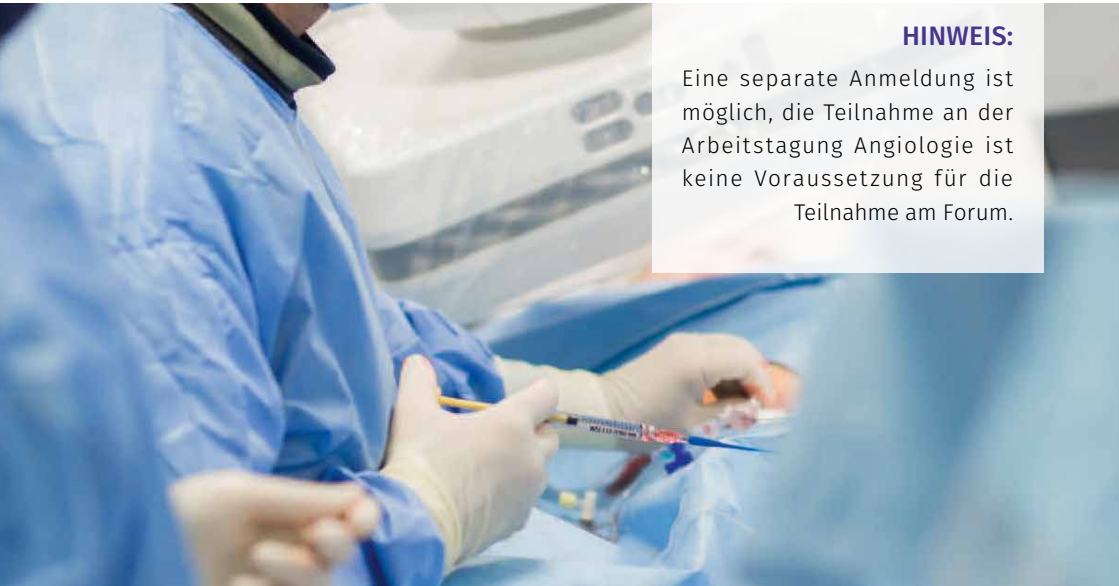

HINWEIS:

Eine separate Anmeldung ist möglich, die Teilnahme an der Arbeitstagung Angiologie ist keine Voraussetzung für die Teilnahme am Forum.

plusmedica

Innovation meets Competence

BYCROSS

by plus medica

ELUTAX "3"

by AR Baltic Medical

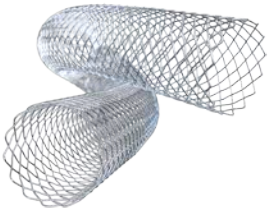

blueflow

Venous Stent

by plus medica

plus medica GmbH & Co. KG
Willstätterstraße 13
40549 Düsseldorf

Referent*innen & Vorsitzende:

Dr. med. Klaus Amendt
Diakonissenkrankenhaus Mannheim
Klinik für Innere Medizin I
Speyerer Straße 91-93 | 68163 Mannheim

Prof. Dr. med. René Aschenbach
Universitätsklinikum Jena
Institut für Diagnsotische und Interventionelle Radiologie
Am Klinikum 1 | 07747 Jena

Prof. Dr. med. Kai M. Balzer
GFO-Kliniken Bonn
Abteilung für Gefäß- und Endovaskularchirurgie
Robert-Koch-Str. 1 | 53115 Bonn

Dr. med. Udo Barth
Universitätsklinikum Magdeburg
Bereich Gefäßchirurgie
Leipziger Str. 44 | 39120 Magdeburg

Prof. Dr. med. Steffen Basche
Kleines Dörfchen 45 | 99435 Ramsla

Emilie Baur
Ev. Diakonissenkrankenhaus Leipzig
gemeinnützige GmbH
Abteilung Physiotherapie
Georg-Schwarz-Straße 49 | 04177 Leipzig

Dr. med. Halgung Belusa
Ev. Diakonissenkrankenhaus Leipzig
gemeinnützige GmbH
Abteilung für Angiologie
Georg-Schwarz-Straße 49 | 04177 Leipzig

PD Dr. med. Hendrik Bergert
HELIOS Klinikum Erfurt
Klinik für Gefäßchirurgie und endovaskuläre Chirurgie
Nordhäuser Straße 74 | 99089 Erfurt

Dr. med. Ulrich Beschorner
Universitäts-Herzzentrum Freiburg
Hugstetter Straße 55 | 79106 Freiburg

Dr. med. Hinrich Böhner
Kath. Krankenhaus Dortmund-West
Klinik für Allgemein-, Viszeral- und Gefäßchirurgie
Zollernstraße 40 | 44379 Dortmund

Dr. med. Karin Brachman
Karl-Tauchitz-Straße 35 | 04107 Leipzig

Dr. med. Daniela Branzan
Universitätsklinikum Leipzig
Gefäßchirurgie
Liebigstraße 20, Haus 4
04103 Leipzig

PD Dr. med. Ludwig Caspary
Angiologische Praxis
Luisenstraße 10/11 | 30159 Hannover

Dr. Edward Choke
Sengkang General Hospital
General Surgery, Vascular Surgery
110 Sengkang E Way | Singapur 544886

Prof. Dr. med. Timm Denecke
Universitätsklinikum Leipzig
Klinik und Poliklinik für diagnostische und interventionelle Radiologie
Liebigstraße 20, Haus 4 | 04103 Leipzig

Dr. med. Gesine Dörr
Alexianer St. Josef Potsdam GmbH
Klinik für Innere Medizin
Allee nach Sanssouci 7 | 14471 Potsdam

Univ.-Prof. Dr. med. Bernhard Dorweiler
Uniklinik Köln
Klinik und Poliklinik für Gefäßchirurgie, Vaskuläre und endovaskuläre Chirurgie
Kerpener Str. 62 | 50937 Köln

Dr. med. Sebastian Ebel
Universitätsklinikum Leipzig
Klinik und Poliklinik für Diagnostische und Interventionelle Radiologie
Liebigstraße 20, Haus 4 | 04103 Leipzig

Prof. Dr. med. Gerd Grözinger
Universitätsklinikum Tübingen
Diagnostische und interventionelle Radiologie, Gefäßzentrum
Hoppe-Seyler-Straße 3 | 72076 Tübingen

Prof. Dr. med. Zuhir Halloul
Universitätsklinikum Magdeburg
Klinik für Allgemein-, Viszeral- und Gefäßchirurgie
Leipziger Straße 44 | 39120 Magdeburg

Dr. med. Gert Hennig
Elblandkliniken Stiftung & Co. KG
Klinik für Gefäßchirurgie
Weinbergstr. 8 | 01589 Riesa

Dr. med. Tobias Hirsch
Praxis für Innere Medizin und Gefäßkrankheiten
Leipziger Straße 5 | 06108 Halle (Saale)

Prof. Dr. med. Ralf-Thorsten Hoffmann
Universitätsklinikum Carl Gustav Carus Dresden
Institut und Poliklinik für diagnostische und interventionelle Radiologie
Fetscherstraße 74 | 01307 Dresden

Dr. med. Abdulhakim Ibrahim
Universitätsklinikum Münster
Klinik für Vaskuläre und Endovaskuläre Chirurgie
Albert-Schweitzer-Campus 1, Gebäude W30 | 48149 Münster

Prof. Dr. med. Klaus Kirchhof
SRH Waldklinikum Gera
Institut für Diagnostische und Interventionelle Radiologie
Straße des Friedens 122 | 07548 Gera

Dr. med. Peter Klein-Weigel
Klinikum Ernst von Bergmann gemeinnützige GmbH
Angiologie
Charlottenstraße 72 | 14467 Potsdam

Prof. Dr. med. Grigorios Korosoglou
GRN-Klinik Weinheim
Abteilung für Kardiologie und Angiologie
Röntgenstraße 1 | 69469 Weinheim

Dr. med. Martin Kracji
Venen- und OP-zentrum Erfurt
Geschwister-Scholl-Straße 6 | 99085 Erfurt

Dr. med. Ina Kunstmann
Universitätsklinikum Jena
Institut für Diagnostische und Interventionelle Radiologie
Am Klinikum 1 | 07747 Jena

Dr. med. Christina Loberg
Universitätsklinikum Halle
Universitätsklinik und Poliklinik für Radiologie
Ernst-Grube-Str. 40 | 06120 Halle

PD Dr. med. Birger Mensel
Zentralklinik Bad Berka
Zentrum für diagnostische/interventionelle Radiologie und Neuroradiologie
Robert-Koch-Allee 9 | 99437 Bad Berka

Dr. med. Katja Mühlberg
Universitätsklinikum Leipzig
Klinik und Poliklinik für Angiologie
Liebigstraße 20 | 04103 Leipzig

Dr. med. Tim-Ole Petersen
Krankenhaus St. Elisabeth & St. Barbara
Klinik für Diagnostische und Interventionelle Radiologie
Mauerstraße 5 | 06110 Halle

Prof. Dr. med. Christian Reeps
Universitätsklinikum Carl Gustav Carus Dresden
Klinik und Poliklinik für Viszeral-, Thorax- und Gefäßchirurgie
Fetscherstr. 74 | 01307 Dresden

Dr. med. Julian-Dario Rembe
Universitätsklinikum Düsseldorf
Klinik für Gefäß- und Endovaskularchirurgie
Moorenstr. 5 | 40225 Düsseldorf

Dr. med. Olaf Richter
Ev. Diakonissenkrankenhaus Leipzig gemeinnützige GmbH
Klinik für Gefäßchirurgie
Georg-Schwarz-Straße 49 | 04177 Leipzig

PD Dr. med. Ralph-Ingo Rückert
Evangelisches Krankenhaus Königin Elisabeth Herzberge gGmbH
Klinik für Gefäßchirurgie
Herzbergstraße 79 | 10365 Berlin

Prof. Dr. med. Dierk Scheinert
Universitätsklinikum Leipzig
Klinik und Poliklinik für Angiologie
Liebigstraße 20, Haus 4 | 04103 Leipzig

PD Dr. med. Andrej Schmidt
Universitätsklinikum Leipzig
Klinik und Poliklinik für Angiologie
Liebigstraße 20, Haus 4 | 04103 Leipzig

Prof. Dr. med. Ulf Teichgräber
Universitätsklinikum Jena
Institut für Diagnostische und Interventionelle Radiologie
Am Klinikum 1 | 07747 Jena

Dr. med. Matthias Heinrich Tenholt
Theresienkrankenhaus und St. Hedwig-Klinik GmbH
Gefäß- und Endovascularchirurgie
Bassermannstrasse 1 | 68165 Mannheim

Dr. med. Jörg Teßarek
Bonifatius Hospital Lingen gGmbH
Gefäßchirurgie
Wilhelmstraße 13 | 49808 Lingen (Ems)

Dr. med. Marcus Thieme
Regiomed Kliniken/Klinikum Sonneberg
Angiologie/ Kardiologie/ Diabetologie
Neustadter Str. 61 | 96515 Sonneberg

Prof. Dr. med. Weingärtner
Universitätsklinikum Jena
Lipidambulanz
Am Klinikum 1 | 07747 Jena

Prof. Dr. med. Norbert Weiss
Universitätsklinikum Carl Gustav Carus Dresden
Universitäts GefäßCentrum
Fetscherstraße 74 | 01307 Dresden

PD Dr. med. Jürgen Zanow
Universitätsklinikum Jena
Klinik für Allgemein-, Viszeral- und Gefäßchirurgie
Am Klinikum 1 | 07747 Jena

CLEANER®
Rotational Thrombectomy System

Wall to wall confidence with The only wall-contacting device indicated to treat thrombus on the Peripheral Vasculature

Cleaner XT
Greater steerability & effective maceration in smaller lumen vessels

Cleaner 15
Powerful & effective maceration in larger lumen vessels

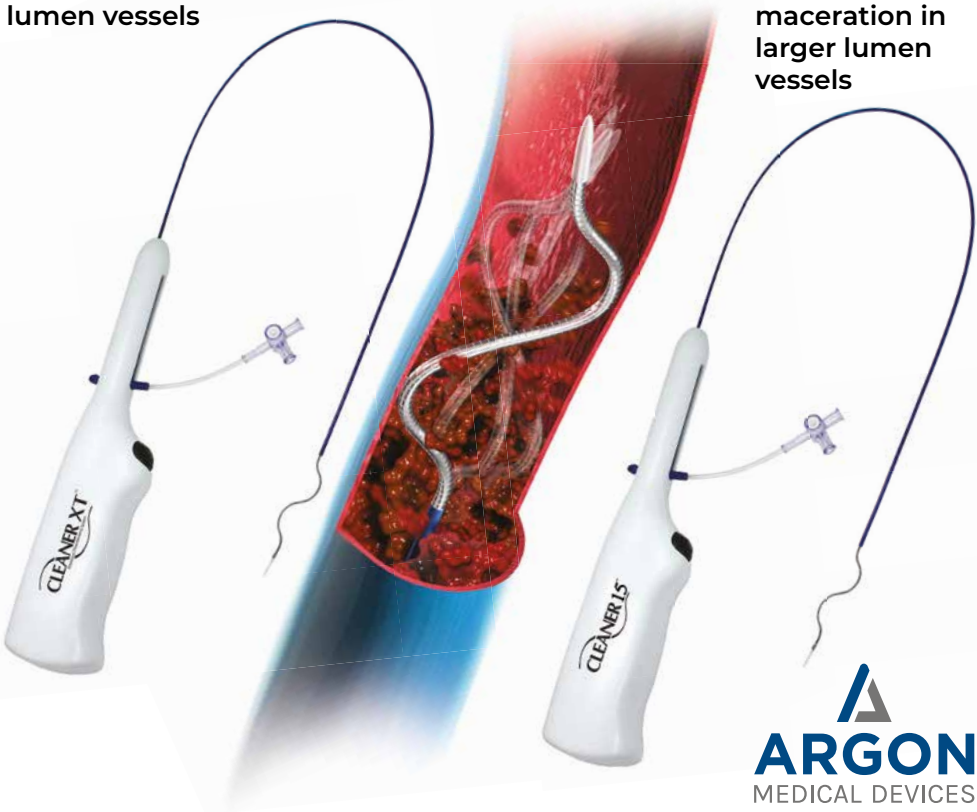

ARGON
MEDICAL DEVICES

info-europe@argonmedical.com

Visit the Argon Booth to see a demonstration of our Cleaner in action

INDUSTRIE-AUSSTELLER:

(Stand bei Drucklegung)

Wir danken allen Industriepartnern & Produktspezialisten für Ihre Unterstützung!

Abbott

ARGON MEDICAL DEVICES

BD Fortschritt für die Welt der Gesundheit™

Bentley

Boston Scientific Advancing science for life™

Cordis™

Dedalus

GORE

iVascular® therapies for living

MEDTRON® AG

MERIT MEDICAL

NXT MED

Penumbra

PHARMORE
More Success with Pharmaceuticals

PHILIPS

plusmedica
Innovation meets Competence

SHOCKWAVE MEDICAL

SIEMENS Healthineers

TERUMO

TERUMO Aortic

VILLIÉ

Gebühren:

Hauptprogramm | Präsenz und Online

Kongressticket komplett (05./06. Jan) . . . . . **Präsenz** / **Online**
Ärzt*innen . . . . . **130,00 €** / **90,00 €**
MTRA / Pflegekräfte / Studenten*innen . . . . . **55,00 €** / **30,00 €**

Kongressticket – Tagesticket für Freitag oder Samstag
Ärzt*innen . . . . . **80,00 €** / **55,00 €**
MTRA / Pflegekräfte / Studenten*innen . . . . . **35,00 €** / **20,00**

Foren | Präsenz und Online

Forum Gefäßassistent*in (05. Jan, 09:00-11:30). . . . . **30,00 €** / **20,00 €**

Arbeitsforum Interventionsradiolog*innen
Mitteldeutschlands (05. Jan, 18:30 – 19:30 Uhr) . . . . . **0,00 €** / **0,00 €**

Workshops & Kurse ohne Onlineteilnahme

Verschlusssysteme & Supera Stent-Implantation
(05. Jan, 09:00 – 11:30). . . . . **50,00 €**
Arbeitsforum der niedergelassenen Angiolog*innen. . . . . **0,00 €**
(05. Jan, 18:30 – 19:30 Uhr)
Steuerbare Schleusen Destino Twist & Destino Reach
(05. Jan, 09:30 – 1 1:30) . . . . . **50,00 €**

9. Praktische Angiographie: Periphere Gefäße
(04. Jan, 09:00 – 15:00 Uhr, Uniklinikum Jena)
Sonderpreis für Teilnehmer der Arbeitstagung Angiologie . . . . . **110,00 €**
Separate Anmeldung. . . . . **260,00 €**

Französischer Abend (05. Jan, ab 20:00 Uhr, mit begrenzter Teilnehmerzahl)
Ticketverkauf am 05. Januar nur vor Ort . . . . . **45,00 €**

Anmeldung:

Anmeldeformulare in der Broschüre:

Sie finden auf den folgenden Seiten jeweils ein Anmeldeformular für die Präsenzteilnahme und für die Onlineteilnahme.

Anmeldung über unsere Webseite:

www.angiologie-weimar.de

Hinweise:

Für **Onlineteilnehmer**: Den Link und Hinweise zur Onlineteilnahme erhalten Sie am Mittwoch, den 03. Januar per E-Mail.

Fragen und Kontakt:

Radiologie.event@med.uni-jena.de

Anmeldeformular Präsenzteilnahme

31. Gemeinsame Arbeitstagung
ANGIOLOGIE interdisziplinär
05./06. Januar 2024 | Leonardo Hotel Weimar

Titel, Vorname, Nachname: .....

Einrichtung/Praxis: .....

Straße, PLZ, Ort: .....

E-Mail Adresse (bitte in Druckschrift). .....
(Die Anmeldebestätigung erfolgt ausschließlich per Mail)

Hauptprogramm

Freitag, 05. Jan | 11:45 – 18:30 Uhr, Samstag, 06. Jan | 08:30 – 15:00 Uhr | Leonardo Hotel Weimar

Ärzt*innen	MTRA / Pflegekräfte / Student*innen
☐ **Kongressticket komplett (05./06. Jan)** .... **130,00 €**	☐ **Kongressticket komplett (05./06. Jan)** ..... **55,00 €**
☐ **Tagesticket (Freitag, 05. Jan)** ..... **80,00 €**	☐ **Tagesticket (Freitag, 05. Jan)** ..... **35,00 €**
☐ **Tagesticket (Samstag, 06. Jan)** ..... **80,00 €**	☐ **Tagesticket (Samstag, 06. Jan)** ..... **35,00 €**

Zusatzoptionen/ **Workshops & Foren**

Die separate Anmeldung für die Zusatzoptionen ist möglich, die Teilnahme an der Arbeitstagung Angiologie ist keine Voraussetzung für die Teilnahme an den Foren und Workshops.)

9. Kurs Praktische Angiographie: Periphere Gefäße Donnerstag, 04. Jan | Universitätsklinikum Jena	☐ Sonderpreis für Teilnehmer der Arbeitstagung Angiologie ..... 110,00 € ☐ Separate Anmeldung (ohne Teilnahme an der Arbeitstagung Angiologie) ..... 260,00 €
Praktischer Workshop: **Verschlusssysteme & Supera Stent-Implantation** Freitag, 05. Jan | Leonardo Hotel Weimar | 09:00 – 11:30 Uhr	☐ Teilnahmegebühr ..... 50,00 €
Praktischer Workshop-Hands-On Training: **Steuerbare Schleusen Destino Twist & Destino Reach** Freitag, 05. Jan | Leonardo Hotel Weimar | 09:30 – 11:30 Uhr	☐ Teilnahmegebühr ..... 50,00 €
Forum Gefäßassistent*in Freitag, 05. Jan | Leonardo Hotel Weimar | 09:00 – 11:30 Uhr	☐ Teilnahmegebühr ..... 30,00 €
Arbeitsforum Interventionsradiologie Mitteldeutschlands Freitag, 05. Jan | Leonardo Hotel Weimar | 18:00 – 19:30 Uhr	☐ ohne Teilnahmegebühr

....
Datum Unterschrift

Bitte senden Sie das Anmeldeformular per Fax an: 03641 9 324793
oder per E-Mail an: radiologie.event@med.uni-jena.de
Anmeldeschluss: 20.12.2023

Anmeldeformular Onlineteilnahme

31. Gemeinsame Arbeitstagung
ANGIOLOGIE interdisziplinär
05./06. Januar 2024 | Leonardo Hotel Weimar

Titel, Vorname, Nachname: . . . . . .

Einrichtung/Praxis: . . . . . .

Straße, PLZ, Ort: . . . . . .

E-Mail Adresse (bitte in Druckschrift). . . . . .
(Die Anmeldebestätigung erfolgt ausschließlich per Mail)

Hauptprogramm

Freitag, 05. Jan | 11:45 – 18:30 Uhr, Samstag 08. Jan | 08:30 – 15:00 Uhr | Leonardo Hotel Weimar

Ärzt*innen		MTRA / Pflegekräfte / Student*innen	
☐ **Kongressticket komplett (05./06. Jan)**	**90,00 €**	☐ **Kongressticket komplett (05./06. Jan)**	**30,00 €**
☐ **Tagesticket (Freitag, 05. Jan)**	**55,00 €**	☐ **Tagesticket (Freitag, 05. Jan)**	**20,00 €**
☐ **Tagesticket (Samstag, 06. Jan)**	**55,00 €**	☐ **Tagesticket (Samstag, 06. Jan)**	**20,00 €**

Zusatzoptionen/ **Workshops & Foren**

Die separate Anmeldung für die Zusatzoptionen ist möglich, die Teilnahme an der Arbeitstagung Angiologie ist keine Voraussetzung für die Teilnahme an den Foren und Workshops.

Forum Gefäßassistent*in Freitag, 05. Jan | Leonardo Hotel Weimar | 09:00 – 11:30 Uhr	☐ Teilnahmegebühr ..... 20,00 €
Arbeitsforum Interventionsradiologie Mitteldeutschlands Freitag, 05. Jan | Leonardo Hotel Weimar | 18:00 – 19:30 Uhr	☐ ohne Teilnahmegebühr

Den Link und Hinweise für die Onlineteilnahme senden wir Ihnen am 03.01.2024 per E-Mail zu.

. . . . . .
Datum

. . . . . .
Unterschrift

Bitte senden Sie das Anmeldeformular per Fax an: 03641 9 324793
oder per E-Mail an: radiologie.event@med.uni-jena.de
Anmeldeschluss: 20.12.2023

ELBA Weimar Operating GmbH & Co. KG · Landsberger Allee 117A · 10407 Berlin

LEONARDO WEIMAR
Belvederer Allee 25
99425 Weimar
T +49 (0)3643 722 0
info.weimar@leonardo-hotels.com

ZIMMER:

Einzelzimmer:	80,00 Euro pro Nacht/ Zimmer inkl. Frühstück
Doppelzimmer:	116,00 Euro pro Nacht/ Zimmer inkl. Frühstück

ABRUFKONTINGENT:

Die Zimmer werden bis **09.12.2023** vor Anreise garantiert. Danach stehen die Zimmer nur noch auf Anfrage und nach Verfügbarkeit zur Verfügung und das Hotel muss den Sonderpreis nicht weiter gewähren. Einzeln abgerufene Zimmer können kostenfrei bis 5 vor Anreise storniert werden.

STICHWORT:

Die Zimmer sind gebucht unter dem Stichwort **„Angiologie 2024“.**
Bitte geben Sie bei Ihrer Reservierung dieses Stichwort an.

BUCHUNGEN:

Sie können die Buchungen des Abrufkontingentes unter folgenden Kontaktdaten tätigen:

T: +49 30 688 322 422
E: reservations.weimar@leonardo-hotels.com

HINWEISE:

Bitte beachten Sie, dass das Leonardo Hotel zur Garantie jeder Einzelreservierung jeweils eine gültige Kreditkarte des Veranstaltungsteilnehmers benötigen.

Ihre Reservierung wird bis 18.00 Uhr am Anreisetag gehalten. Um eine garantierte Buchung für Sie vornehmen zu können, bitten wir um Ihre Kreditkartennummer. Bis 5 Tage vor Anreise ist eine kostenfreie Stornierung möglich, danach fallen 90 % des Zimmerpreises an. Die Bezahlung muss bei Anreise im Hotel erfolgen.

Check-In/Check-Out:

Unsere Zimmer stehen Ihren Gästen ab 15.00 Uhr am Anreisetag zur Verfügung. Regulärer Check-out am Abreisetag ist bis 11.00 Uhr. Im Falle einer Frühanreise bzw. Spätabreise behält sich das Hotel vor, eine angemessene Entschädigung zu berechnen.

ALLGEMEINE HINWEISE:

Wissenschaftliche Leitung:
Prof. Dr. Dierk Scheinert
PD Dr. Andrej Schmidt
Abt. für Interventionelle Angiologie, Universitätsklinikum Leipzig

Prof. Dr. Ulf Teichgräber
Institut für Diagnostische und Interventionelle Radiologie, Universitätsklinikum Jena
PD Dr. Jürgen Zanow
Klinik für Allgemein-, Viszeral- und Gefäßchirurgie, Universitätsklinikum Jena

Tagungsort:
Leonardo Hotel Weimar
Belvederer Allee 25, 99425 Weimar
Tel.: 03643/722-0, Fax: 03643/722-2111

Veranstalter:
Universitätsklinikum Jena
Institut für Diagnostische und Interventionelle Radiologie

Organisation:
Universitätsklinikum Jena
Institut für Diagnostische und Interventionelle Radiologie
Frau Anne Bindara-Klippel
Am Klinikum 1, 07747 Jena, Tel.: 03641/9324797, Fax: 03641/9324793
E-Mail: anne.bindara@med.uni-jena.de

Fortbildungszertifizierung:
Die Anerkennung für die Fortbildungspunkte ist bei der Landesärztekammer beantragt..