

FORTBILDUNGS-VERANSTALTUNG

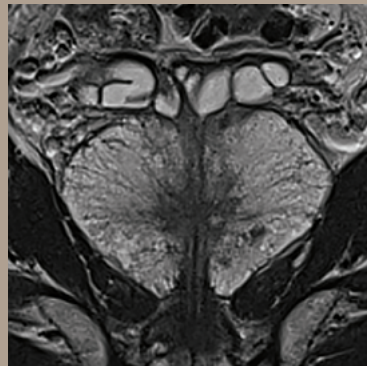

# Prostata MRT Spezialkurs

Q1-/Q2-Kombikurs für Ärzte

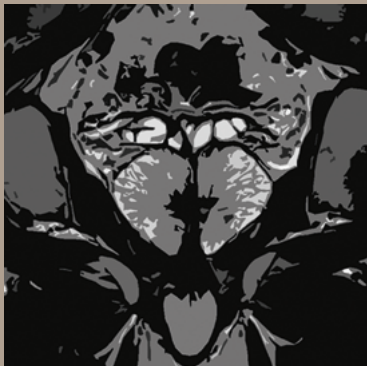

Herrsching | Ammersee | 11. - 12.10.2024

Qualitätssicherung durch



Von der Akademie für Fort- und Weiterbildung  
in der Radiologie anerkannte Fortbildung  
Eine netzwerk wissen Fortbildungsveranstaltung



# EINLADUNG



## Prostata MRT Spezialkurs Ammersee 2024

### Q1-/Q2-Kombikurs für Ärzte

#### Sehr geehrte Kolleginnen und Kollegen,

in Anbetracht der positiven Resonanz der Jubiläums- und Spezialworkshops der letzten Jahre möchten wir auch heuer einen zweitägigen Kurs an einem besonderen Ort anbieten. Dieser Spezialkurs ist eine Kombination aus den Q1-/Q2-Kursen und den Fallkursen. Der Kurs startet bereits am Freitagnachmittag mit Grundlagen und einer Wissensauffrischung. Am Samstag werden wir thematisch gebündelt anhand zahlreicher Fälle diagnostische Herausforderungen gemeinsam besprechen. Der Kurs schließt mit einer Lernerfolgskontrolle (LEK) ab, bei der eigenständig Fälle bearbeitet und gelöst werden sollen.

Der Spezialkurs richtet sich an Kolleginnen und Kollegen mit Erfahrung in der MR-Prostatographie, die idealerweise bereits einen unserer Kurse besucht haben.

Wir freuen uns auf einen intensiven Austausch und erwarten Sie diesen Herbst in Oberbayern.

Mit kollegialen Grüßen

Prof. Dr. med. D. Blondin  
Städtische Kliniken  
Mönchengladbach GmbH

Prof. Dr. med. L. Schimmöller  
Marien Hospital Herne, Universitäts-  
klinikum der Ruhr-Universität Bochum,  
Universitätsklinikum Düsseldorf

Priv.-Doz. Dr. med. M. Quentin  
Kontraste Radiologiepraxis  
Köln-West

# ALLGEMEINE INFORMATIONEN

Qualitätssicherung durch



## Termin und Veranstaltungsort

### 11. - 12. Oktober 2024: Herrsching | Ammersee

Haus der bayerischen Landwirtschaft  
Rieder Str. 70  
82211 Herrsching am Ammersee

## Zielgruppe

Radiolog/-innen mit guten bis sehr guten Kenntnissen in der Prostata-MRT-Diagnostik.

## Teilnehmerzahl

Die Teilnehmerzahl ist auf max. 25 Personen begrenzt.

## Teilnahmegebühren

Teilnahmegebühr je Teilnehmer: 489,- Euro (inkl. Workshop-Material und Pausenverpflegung, ohne Übernachtung)

Die Anmeldung wird schriftlich bestätigt. Erst mit der fristgerechten Bezahlung der Teilnahmegebühr bis 4 Wochen vor Veranstaltungsbeginn besteht ein Teilnahmeanspruch.

Frau Simone Berger

## b.e.consult GmbH

Dr. Rudolf-Eberle-Str. 8-10  
76534 Baden-Baden  
T: +49 (0) 7223.9669.459  
E: [fortbildung@netzwerk-wissen.com](mailto:fortbildung@netzwerk-wissen.com)

Die Teilnahmegebühr kann nur bei einer Stornierung der Anmeldung bis spätestens 4 Wochen vor dem Veranstaltungstermin rückerstattet werden.

Auf Anfrage schicken wir Ihnen Informationen zu Übernachtungsmöglichkeiten auf Selbstzahlerbasis. Die Zimmerbuchung muss durch die Teilnehmer/-innen selbst vorgenommen werden.

## Workshop-Material

Alle Teilnehmer/-innen erhalten ein Workshop-Skript.

## CME-Punkte

Die Veranstaltung wird bei der zuständigen Landesärztekammer zur Zertifizierung angemeldet (mind. 12 CME-Punkte).

## Zertifizierung/Bescheinigung

Zudem ist der Spezialkurs durch die AG Uroradiologie und Urogenitaldiagnostik der Deutschen Röntgen-Gesellschaft (DRG) als Q1-/Q2-Kombinationskurs MR-Prostatographie zertifiziert.

25 histologisch gesicherte PCAs und mpMRT-Untersuchungen werden durch die Q2-Übungsleiter bescheinigt.

Weitere Informationen zu unseren Fortbildungsveranstaltungen finden Sie unter:

[www.netzwerk-wissen.com](http://www.netzwerk-wissen.com)



## Offenlegung

Die Inhalte dieser ärztlichen Fortbildung sind unabhängig von wirtschaftlichen Interessen, Dienstleistungen und/oder Produkte werden nicht beworben. Der wissenschaftliche Leiter, Herr Prof. Dr. Lars Schimmöller ((Herne/Düsseldorf)) bzw. die Referenten Herr Prof. Dr. Dirk Blondin (Mönchengladbach) und Herr Priv.-Doz. Dr. Michael Quentin (Köln) sichern hiermit zu, dass die Inhalte des Prostata-MRT Spezialkurses für Ärzte produkt- und dienstleistungsneutral gestaltet sind. Interessenkonflikte des Veranstalters, der wissenschaftlichen Leitung und der Referenten liegen nicht vor.

Veranstalter ist netzwerk wissen ([www.netzwerk-wissen.com](http://www.netzwerk-wissen.com)), die Fortbildungsplattform der bender gruppe. Die Fortbildungsveranstaltung wird durch die b.e.consult GmbH (Baden-Baden) gefördert. Die Kosten für den Veranstaltungsraum inkl. Pausenbewirtungen betragen ca. 2.500 €, die Kosten für Unterrichtsmaterialien bzw. die CME-Zertifizierung betragen ca. 2.000 €, die Referentenkosten (inkl. Reisekosten und Unterbringung) belaufen sich auf ca. 6.000 €.

## PROGRAMM UND SCHWERPUNKTTHEMEN | FREITAG, 11.10.2024

	VORTRAG	REFERENT/EN
15:00 Uhr	<b>Get-Together</b> (Registrierung und Begrüßung)	
15:15 – 15:45 Uhr	<b>Qualitative Akquisition</b>	<i>Quentin</i>
15:45 – 16:15 Uhr	<b>Strukturierte Befundung</b>	<i>Blondin</i>
16:15 – 16:30 Uhr	Kaffeepause	
16:30 – 17:15 Uhr	<b>Schwierige und atypische Befunde</b>	<i>Schimmöller</i>

### SCHWERPUNKTTHEMEN DER VORTRÄGE UND FALLANALYSEN:

- Standards in der MRT-Durchführung
- Kontrolle der Untersuchungsqualität
- PI-RADS v2.1
- Strukturierte Befundung
- Normvarianten
- Hyperplasie
- Prostatitis

## PROGRAMM UND SCHWERPUNKTTHEMEN | SAMSTAG, 12.10.2024

	VORTRAG	REFERENT/EN
09:00 Uhr	<b>Begrüßung</b>	
09:15 – 10:00 Uhr	<b>Hyperplasie und Prostatitis</b>	<i>Schimmöller, Quentin</i>
10:00 – 12:30 Uhr	<b>Eigenständige Fallanalysen</b>	<i>Blondin, Quentin, Schimmöller</i>
12:30 – 13:15 Uhr	Imbiss mit Diskussion	
13:15 – 14:00 Uhr	<b>Junge Männer, Staging und schwierige Karzinome</b>	<i>Schimmöller, Blondin</i>
14:00 – 15:30 Uhr	<b>Eigenständige Fallanalysen</b>	<i>Blondin, Quentin, Schimmöller</i>
15:30 – 16:30 Uhr	<b>Befundabnahme mit Spezialzertifikat</b>	
16:30 Uhr	Ende der Veranstaltung	

- Samenbläschenpathologien
- Atypische Prostatakarzinome
- Fallstricke
- Vermeidung von Fehlbefunden
- Junge Männer
- MRT-Kontrollintervalle
- Lösungen zur schwierigen Fällen und vieles mehr

## WISSENSCHAFTLICHE LEITUNG | REFERENTEN



**Prof. Dr. med.  
Lars Schimmöller**

**Priv.-Doz. Dr. med.  
Michael Quentin**

**Prof. Dr. med.  
Dirk Blondin**

Marien Hospital Herne  
Universitätsklinikum der  
Ruhr-Universität Bochum,  
Universitätsklinikum Düsseldorf

Kontraste Radiologiepraxis  
Köln-West

Städtische Kliniken  
Mönchengladbach GmbH

ANMELDUNG



VERANSTALTUNG:

# Prostata MRT Spezialkurs

Q1-/Q2-Kombikurs für Ärzte

Termin: Herrsching | Ammersee | 11. - 12.10.2024



Anmeldung über unsere Onlineplattform:  
**[netzwerk-wissen.com/termine](https://netzwerk-wissen.com/termine)**

**NUR Online-Anmeldung möglich!**



Weitere Informationen zu unseren Fortbildungsveranstaltungen finden Sie unter:  
[www.netzwerk-wissen.com](http://www.netzwerk-wissen.com)

### Hinweis zur Datenverarbeitung:

**Warum werden Ihre Daten verarbeitet?** Die Verarbeitung Ihrer Daten erfolgt nach Artikel 6 DSGVO im Rahmen der Vertragserfüllung bzw. eines Vorvertragsverhältnisses. Hierzu zählen auch alle Kommunikationsarten die in direktem Zusammenhang mit der Vertragserfüllung stehen.

**Wer verarbeitet Ihre Daten?** Die Datenverarbeitung erfolgt durch die b.e.consult GmbH bzw. ihrer Auftragnehmer und Unterauftragnehmer. Eine Weitergabe Ihrer Daten an sonstige Dritte erfolgt nicht bzw. nur in dem Maße wie es zur Erfüllung des oben genannten Zwecks erforderlich ist.

**Wo werden Ihre Daten erhoben?** Die Erhebung Ihrer Daten erfolgt entweder bei Ihnen direkt oder einer Stelle die Sie für unsere Fortbildungsveranstaltungen anmeldet. Hierbei hat diese Stelle selbst sicherzustellen, dass sie über die dafür notwendigen Rechte/Einwilligungen verfügt.

**Welche Ihrer Daten werden verarbeitet?** Die b.e.consult GmbH verarbeitet nur Daten die zur Erfüllung des oben genannten Zwecks erforderlich sind oder für deren Verarbeitung Sie Ihre Einwilligung erteilt haben. Erhalten wir Ihre Daten nicht direkt von Ihnen, so hat der Übermittler Ihrer Daten selbst sicherzustellen, dass er über die dafür notwendigen Rechte/Einwilligungen verfügt.

**Wie lange werden Ihre Daten gespeichert?** Die b.e.consult GmbH speichert Ihre Daten solange wie es für die Erfüllung des oben genannten Zwecks erforderlich ist. Etwaige gesetzliche Aufbewahrungsfristen bleiben hiervon unberührt.

### An wen können Sie sich bezüglich der Datenverarbeitung durch die b.e.consult GmbH wenden?

Verantwortlicher für die Datenverarbeitung ist die: b.e.consult GmbH · Dr.-Rudolf-Eberle-Straße 8-10 · 76534 Baden-Baden

### Welche Rechte haben Sie bezüglich der Datenverarbeitung?

Nach Maßgabe der DSGVO haben Sie das Recht auf transparente Information, Information bei Erhebung, Auskunft, Berichtigung, Löschung, Einschränkung, Mitteilung, Datenübertragbarkeit, Widerspruch, Beschränkung

Weitere Informationen zum Thema Datenschutz finden Sie auf [www.netzwerk-wissen.com](http://www.netzwerk-wissen.com)