# INFORMATION

### Wissenschaftliche Leitung
Dr. Gabriele Hahn
Oberärztin Kinderradiologie
Institut und Poliklinik für Radiologische Diagnostik
Universitätsklinikum Carl Gustav Carus
Fetscherstraße 74
01307 Dresden

### Online-Anmeldung und Ansprechpartner
www.drgakademie.de (Veranstaltungskalender)
Frau Ulrike Schiedt
Geschäftsstelle der DRG
(030-916 070 14; schiedt@drg.de)

### Teilnahmegebühren
Frühbucher bis 15. Januar 2017

| | |
|---|---|
| Mitglieder der DRG / Akademie | 90,- € |
| Nichtmitglieder | 115,- € |

Ab 16. Januar 2017

| | |
|---|---|
| Mitglieder der DRG / Akademie | 110,- € |
| Nichtmitglieder | 130,- € |
| Tageskarte | 70,- € |

Studenten können nach Vorlage eines Studentenausweises kostenfrei teilnehmen.

### Zertifizierung
Die Veranstaltung wird zertifiziert von der Landesärztekammer Sachsen und der Akademie für Fort- und Weiterbildung in der Radiologie.

### Hotelkontingent
Für die Teilnehmer steht ein Zimmerkontingent zur Verfügung:
DORINT Hotel Dresden
Grunaer Straße 14; 01069 Dresden; Tel: 0351 / 4915 774
Kennwort: „Kinderradiologie 2017“
Standard-EZ: 99,- € p.P./Nacht inkl. Frühstück

### Infos zu Hotels / Kunst / Kultur in Dresden
**Dresden-Werbung und Tourismus GmbH**
Ostra-Allee 11, 01067 Dresden, Tel: 0351 / 49 192 100

# ANFAHRT

**Tagungsort**
Universitätsklinikum Carl Gustav Carus
Hörsaal der Kinder- und Frauenklinik
Haus 21
Fetscherstraße 74
01307 Dresden

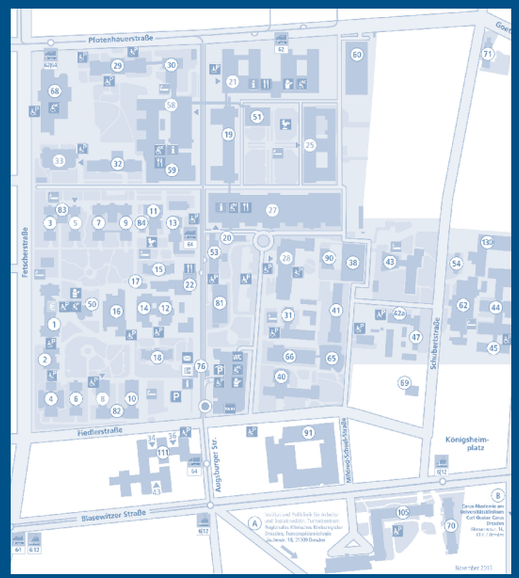


In Zusammenarbeit mit dem

**Universitätsklinikum Carl Gustav Carus**

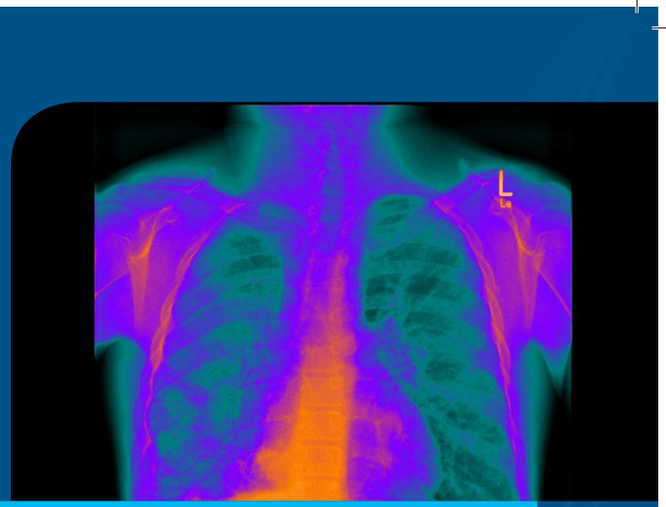

# Bildgebung der Lunge im Kindesalter

Kinderradiologische Fortbildung 2017

10./11. März 2017, Dresden

AKADEMIE
FÜR FORT- UND WEITERBILDUNG IN DER RADIOLOGIE
in der Deutschen Röntgengesellschaft e.V.

# EINLADUNG

Liebe Kolleginnen und Kollegen,

für den 10. und 11. März des Jahres 2017 möchte ich Sie zum 9. Mal nach Dresden zur alljährlichen Kinderradiologischen Fortbildung einladen.

Während dieser Veranstaltung werden wir uns den Lungenerkrankungen im Kindesalter zuwenden.

Die Basis dazu wird mit dem anatomischen Wissen gebildet. Welche bildgebenden Methoden werden heute im Kindesalter genutzt um pulmonale Erkrankungen zu diagnostizieren?

Können wir bald ganz auf Röntgenuntersuchungen und CT-Untersuchungen der Lunge verzichten?

Welche Wertigkeit entwickeln die Sonografie und Bronchoskopie im Reigen der bildgebenden Methoden?

Wir bemühen uns, Ihnen ein buntes Fortbildungsprogramm über Diagnosewege bei alltäglichen als auch selteneren Lungenerkrankungen im Kindesalter darzubieten.

Wir freuen uns schon auf Ihr Kommen und immer wieder anregende Diskussionen.

*Ihre Gabriele Hahn*

# PROGRAMM

## Freitag, 10. März 2017

| | |
|---|---|
| 14:00 | Aspekte der Embryologie und Anatomie der Lunge<br>M.Kasper |
| 14:45 | Bildgebung bei Fehlbildungen der Lunge<br>G.Hahn |
| 15:30 | Kaffeepause |
| 16:00 | Röntgenthorax des Früh- und Neugeborenen<br>H.-J.Mentzel |
| 16:45 | Sonographie des Thorax<br>H.Taut |
| 17:15 | Die Bronchoskopie im Kindesalter - wofür brauche ich sie?<br>D.Schramm |
| 17:45 | Diskussion |
| 18:00 | Abschluss 1. Tag |

## Samstag, 11. März 2017

| | |
|---|---|
| 09:00 | Bildgebung der akuten Lungenerkrankungen im Kleinkindes- und Kindesalter<br>P.Waibel |
| 09:45 | Interstitielle Lungenerkrankungen im Kindesalter<br>S.Spieth |
| 10:30 | Kaffeepause |
| 11:00 | Pulmonale Tuberkulose im Kindesalter - wie sieht sie aus?<br>K.Schneider |
| 11:30 | Rationale Bildgebung der Lunge bei Mukoviszidose<br>J.Schäfer |
| 12:15 | Thoraxchirurgie im Kindesalter<br>G.Fitze |
| 12:45 | Diskussion / Verabschiedung |
| 13:00 | Mittagsimbiss und Ende der Veranstaltung |

# REFERENTEN

**Prof. Dr. Guido Fitze**
Klinik und Poliklinik für Kinderchirurgie
Universitätsklinikum Carl Gustav Carus Dresden

**Dr. Gabriele Hahn**
Institut und Poliklinik für Radiologische Diagnostik
Universitätsklinikum Carl Gustav Carus Dresden

**Prof. Dr. Michael Kasper**
Institut für Anatomie
Universitätsklinikum Carl Gustav Carus Dresden

**Prof. Dr. Hans-Joachim Mentzel**
Institut für diagnostische und interventionelle Radiologie
Sektion Kinderradiologie
Universitätsklinikum Jena

**Prof. Dr. Jürgen Schäfer**
Institut für Diagnostische und Interventionelle Radiologie
Universitätsklinikum Tübingen

**Prof. Dr. Karl Schneider**
Riemerling

**Dr. Dirk Schramm**
Klinik für Allgemeine Pädiatrie, Neonatologie
und Kinderkardiologie
Universitätsklinikum Düsseldorf

**Dr. Stefanie Spieth**
Institut und Poliklinik für Radiologische Diagnostik
Universitätsklinikum Carl Gustav Carus Dresden

**Dr. Heike Taut**
Klinik und Poliklinik für Kinder und Jugendmedizin
Universitätsklinikum Carl Gustav Carus Dresden

**Dr. Peter Waibel**
Abteilung für Radiologie
Ostschweizer Kinderspital