Anfahrt zum Augustinerkloster Erfurt:

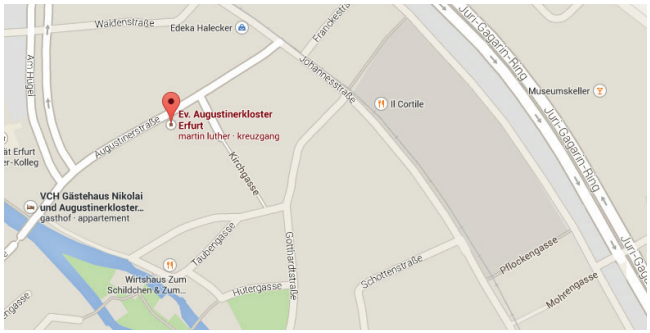

Das Augustinerkloster befindet sich im Zentrum von Erfurt in der Nähe des Nikolai-Turms. Vom Juri-Gagarin-Ring links in die Straße „Am Hügel“ einbiegen, dann wieder links in die Augustinerstraße. Wir möchten darauf hinweisen, dass aufgrund der Altstadtlage nur eine begrenzte Anzahl von Parkplätzen zur Verfügung steht. Wir bitten um Ihr Verständnis.

Anmeldung

Bitte bis spätestens 01.11.2019 erbeten.
Per E-Mail an: laura.graziani@med.uni-jena.de

Kontakt

Thüringische Gesellschaft für Radiologie und Nuklearmedizin e.V. (TGRN)
Vorsitzender: Christoph Strasilla

Universitätsklinikum Jena
Institut f. Diagnostische u. Interventionelle Radiologie

Am Klinikum 1 · 07747 Jena
Telefon: 03641 / 9-32 4910
Fax: 03641 / 9-32 4912
E-Mail: radiologie@med.uni-jena.de
Web: www.tgrn.de

sponsored by

Bayer HealthCare

SIEMENS Healthineers

Radiologenstammtisch

„Klinik trifft Praxis“

der Thüringischen Gesellschaft für Radiologie und Nuklearmedizin e.V.

4. November 2019, 18:00 Uhr
Evangelisches Augustinerkloster zu Erfurt
Augustinerstraße 10, 99084 Erfurt

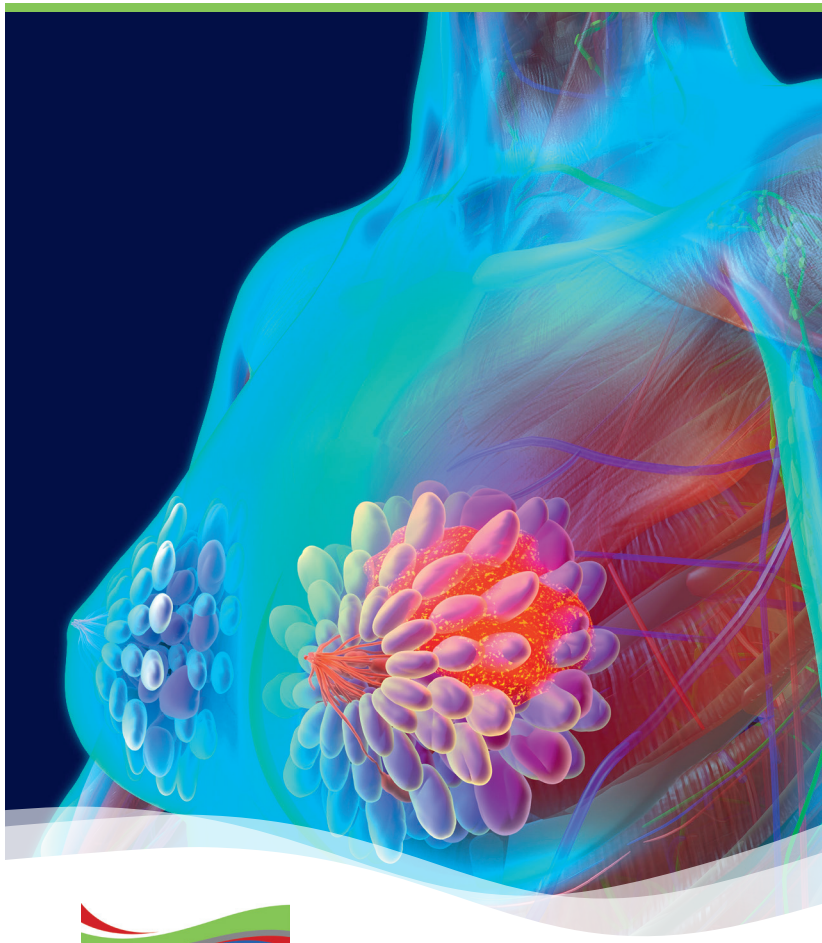

gettyimages.com - Science Photo Library - ROGER HARRIS

TGRN
Thüringische Gesellschaft für Radiologie und Nuklearmedizin e.V.

GRUSSWORT

Sehr geehrte Kolleginnen und Kollegen,

wir freuen uns sehr, auch in diesem Jahr alle Kollegen der Radiologie und Nuklearmedizin aus den Kliniken und Niederlassungen in Thüringen zum Radiologenstammtisch „Klinik trifft Praxis“ am 4. November 2019 einladen zu können, wie auch Gäste der benachbarten Fachgebiete und Regionen.

Bildgebung und Intervention der weiblichen Brust stehen im Fokus dieses Stammtisches. Wir freuen uns sehr, Herrn Prof. Dr. Uwe Fischer aus Göttingen als ausgesprochenen Experten gewonnen zu haben. Neben den Ausführungen zur modernen bildgebenden Diagnostik werden in einem weiteren Vortrag durch Herrn Oberarzt Brand aus Erfurt Aspekte der MRT-gestützten Intervention ausführlich vorgestellt und anschließend im fachlichen Austausch diskutiert.

Für die kollegiale Begegnung, auch beim anschließenden Essen, wird uns das Augustinerkloster Erfurt wieder einen kulturell geschichtsträchtigen, angenehmen Rahmen bieten.

Mit besten kollegialen Grüßen

Vorstand der Thüringischen Gesellschaft für Radiologie und Nuklearmedizin e.V.

Christoph Strasilla
Bad Berka

Prof. Dr. med. Ralf Puls
Erfurt

Dr. med. Jörg Steenbeck
Jena

Prof. Dr. med. Ulf Teichgräber
Jena

PROGRAMM

18:00 – 18:10 Uhr

Begrüßung

18:10 – 18:40 Uhr

Fallvorstellung „MR-Intervention der weiblichen Brust“
Martin Brand
(Helios Klinikum Erfurt)

18:45 – 19:15 Uhr

Moderne bildgebende Diagnostik der weiblichen Brust
Prof. Dr. Uwe Fischer
(Diagnostisches Brustzentrum Göttingen)

19:15 – 19:45 Uhr

Diskussion

---

ab 19:45 Uhr

gemeinsames Abendessen

CME-Punkte
wurden beantragt.