

Zielgruppe

Assistenzärzte in fortgeschrittener Weiterbildung und Fachärzte mit Interesse an Mammadiagnostik. Ein MRT-Grundwissen wird vorausgesetzt.

Online-Anmeldung unter www.bayroe.de

Sekretariat der BRG

Frau Hannelore Sauer
Holzwiesenweg 25, 93053 Regensburg
Tel. 0941 63099882 - Fax 0941 63099881
eMail info@bayroe.de

Corona-Hygienekonzept: Die Befundung an Workstations erfolgt einzeln an einer Workstation zu einem gering erhöhten Betrag im Vergleich zur Vor-Corona-Zeit. Auf Wunsch können sich zweier Gruppen gemeinsam für eine Workstation zu dem "klassischen" Betrag anmelden

Bei gemeinsamer Anmeldung zweier Teilnehmer:

Mitglied BRG

Ass.-Ärzte in Weiterbildung*) 100 Euro
Fachärzte, Oberärzte, Chefärzte 150 Euro

Nichtmitglied der BRG

Ass.-Ärzte in Weiterbildung*) 150 Euro
Fachärzte, Oberärzte, Chefärzte 200 Euro

Bei Einzelanmeldung:

Mitglied BRG

Ass.-Ärzte in Weiterbildung*) 120 Euro
Fachärzte, Oberärzte, Chefärzte 170 Euro

Nichtmitglied der BRG

Ass.-Ärzte in Weiterbildung*) 170 Euro
Fachärzte, Oberärzte, Chefärzte 220 Euro

*) gültig nur bei Vorlage einer Weiterbildungsbescheinigung !!!
(Antrag auf Mitgliedschaft kann kurzfristig gestellt werden)

Ihre Anmeldung gilt als verbindlich. Eine Stornierung ist bis 14 Tage vor Kursbeginn möglich, bei späterer Absage oder Nichterscheinen wird die volle Teilnahmegebühr fällig.

Treffpunkt

ist der Stützpunkt Radiologie im INZ
Ulmenweg 18 (1. UG), Erlangen

Anfahrt mit dem Auto

Folgen Sie von der A73, Ausfahrt Erlangen-Nord, der Beschilderung "Uni-Kliniken". Direkt am Haupteingang (Ulmenweg 18) ist nur kurzfristiges Halten zum Ein- und Aussteigen möglich. Bitte nutzen Sie das Parkhaus Uni-Kliniken mit 380 Tages- und Wochenparkplätzen in der Schwabachanlage (Eingabe ins Navigationsgerät: Schwabachanlage 14).

Anfahrt mit den Öffentlichen

Der Hauptbahnhof Erlangen (ICE-Anschluss) liegt etwa 1.200m vom Internistischen Zentrum (INZ) entfernt. Die Haltestelle Maximiliansplatz der Buslinie 290 liegt in unmittelbarer Nähe.

Über die Online-Komfortauskunft des Verkehrsverbundes Großraum Nürnberg (VGN) können Sie die exakten Fahrzeiten der Stadtbusse an Ihrem Reisetag zu Ihrer Reisezeit abfragen.

Einladung

Hands-on Mamma-MRT in Erlangen

Samstag, 24.10.2020

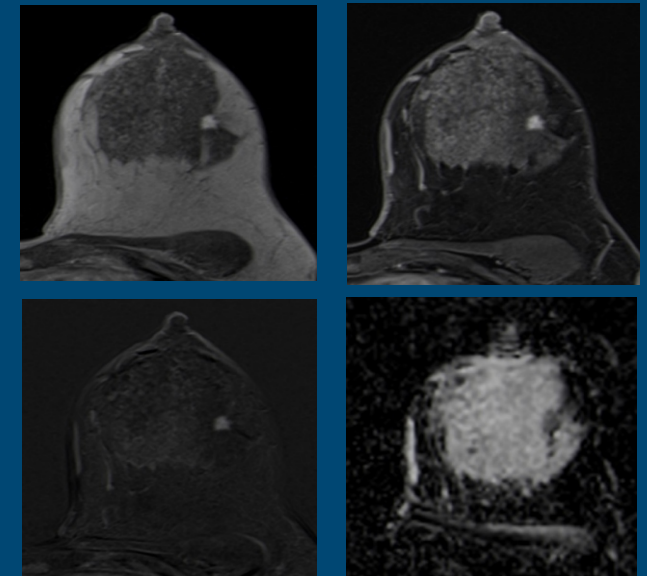

Liebe Kolleginnen und Kollegen,

die Mamma-MRT hat aufgrund ihrer hohen Sensitivität mittlerweile eine anerkannte Stellung in der Mamma-diagnostik. Sie wird im Rahmen der intensivierten Früherkennung, prä-operativ bei erschwerter Beurteilbarkeit der Tumorgöße und zur Problemlösung eingesetzt. Viele Kollegen äußern jedoch Skepsis gegenüber der Mamma-MRT, weil ihr eine geringe Spezifität nachgesagt wird.

Durch den Kurs sollen Sie erlernen, einfache maligne und benigne Befunde schnell zu erkennen und systematisch zu beschreiben. Komplexere Befunde werden bearbeitet und in der Gruppe diskutiert.

Der Kurs gliedert sich in einen Theorieteil und einen ausführlichen Befundungsteil, bei dem Sie selbständig an der Workstation Mamma-MRT's befunden, die wir gemeinsam besprechen.

Da wir eine individuelle Betreuung gewährleisten wollen, limitieren wir die Teilnehmerzahl auf 12 Personen an 6 Workstations.

Die Veranstaltung ist von der Akademie der DRG zertifiziert.

Wir freuen uns auf Ihr Kommen!

Prof. Dr. Evelyn Wenkel

Prof. Dr. Rolf Janka

09:00 - 09:10

Begrüßung und Vorstellung der Teilnehmer

09:10 - 09:40

Technik und Durchführung der Mamma-MRT

09:40 - 10:00

Strukturierte Befundung der Mamma-MRT

10:00 - 10:30

Indikation mit Fallbeispielen

10:30 - 10:45 Kaffeepause

10:45 - 12:30

gemeinsames Bearbeiten von Fällen mit Falldiskussion

12:30 - 13:15 Mittagspause

13:15 - 13:45

MR-Intervention

13:45 - 14:45

gemeinsames Bearbeiten von Fällen mit Falldiskussion

14:45 - 15:00 Kaffeepause

15:00 - 16:00

gemeinsames Bearbeiten von Fällen mit Falldiskussion

16:00

Ende der Veranstaltung

Prof. Dr. Evelyn Wenkel

Universitätsklinikum Erlangen, Radiologisches Institut



Prof. Dr. Rolf Janka

Universitätsklinikum Erlangen, Radiologisches Institut

