Veranstalter:
Thüringische Gesellschaft für Radiologie und Nuklearmedizin e.V. (TGRN)
Vorsitzender: Christoph Strasilla

TGRN
Thüringische Gesellschaft für Radiologie und Nuklearmedizin e.V.

Kontakt:
TGRN e.V. - am Universitätsklinikum Jena
Institut f. Diagnostische und Interventionelle Radiologie
Am Klinikum 1
07747 Jena
Telefon: 03641 / 9-324797
Fax: 03641 / 9-324793
E-Mail: radiologie.event@med.uni-jena.de
Web: www.tgrn.de

Für die Teilnahme an der Veranstaltung wurden CME-Punkte bei der LÄK-Thüringen beantragt.

Anmeldung: Bitte **bis spätestens 10.10.2024** per E-Mail an: **Radiologie.Event@med.uni-jena.de**

Sponsoren:

VILLIÉ
DIAGNOSTIK IM BLICK

Sponsoringbetrag: 3.200 Euro

THÜRINGER RADIOLOGEN-TALK

der Thüringischen Gesellschaft für Radiologie und Nuklearmedizin e.V.

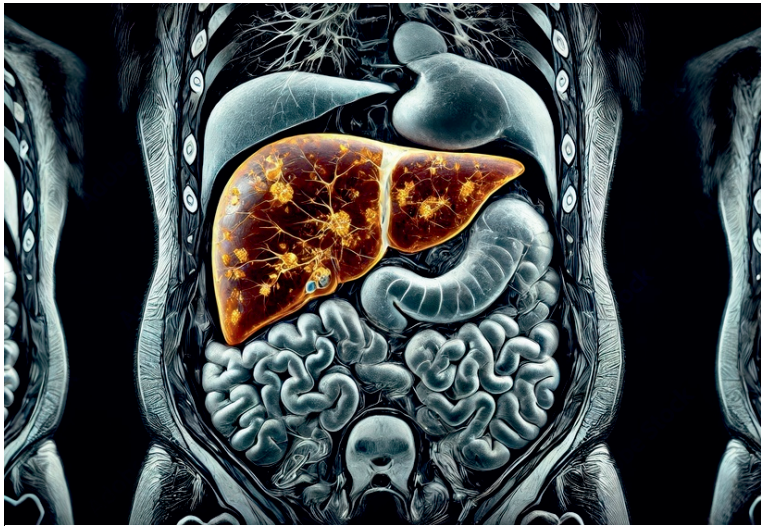

Aktuelle Entwicklungen und Anwendungen der Leber-MRT: Diagnostik und Therapieoptimierung

23. Oktober 2024
18:30 Uhr
Dorint-Hotel
Weimar

Bildnachweis:
Jitendra Jadhav auf stock.adobe.com

EINLADUNG

Liebe Kolleginnen und Kollegen,

ich freue mich sehr, sie zu einem weiteren Radiologen-Talk nach Weimar ins Dorint-Hotel einladen zu dürfen.

Dieses Mal wird Herr Kollege Professor Wiggermann aus dem Städtischen Klinikum Braunschweig zum Thema „Aktuelle Entwicklungen und Anwendungen der Leber-MRT: Diagnostik und Therapieoptimierung" referieren.

Herr Wiggermann wurde während seiner Ausbildung am Universitätsklinikum Dresden schon sehr früh „MR-tomographisch geprägt". Während seiner wissenschaftlichen Laufbahn forschte er vor allem über die MRT der Leber und minimalinvasive Behandlungsmethoden von Lebertumoren. In seinem Vortrag wird er die Möglichkeiten der MRT bei der (Funktions-)Diagnostik und ihre Rolle bei der Therapieoptimierung von Lebererkrankungen beleuchten. Anschließend wird er unsere Fragen beantworten.

Wie immer wird auch für Fortbildungspunkte und einen angenehmen Ausklang des Abends gesorgt sein.

Ich freue mich auf unser Wiedersehen!

Herzliche kollegiale Grüße,

Prof. Dr. med. Klaus Kirchhof
SRH Wald-Klinikum Gera

und der Vorstand des TGRN e.V.

Christoph Strasilla
Bad Berka

Prof. Dr. med. Ralf Puls
Erfurt

Dr. med. Cornelia Retzlaff
Eisenach

Prof. Dr. med. Ulf Teichgräber
Jena

PROGRAMM

Agenda:

18:30 Uhr	Begrüßung *Prof. Dr. med. K. Kirchhof*
18:45 Uhr	Aktuelle Entwicklungen und Anwendungen der Leber-MRT: Diagnostik und Therapieoptimierung *Prof. Dr. med. Philipp Wiggermann*
20:00 Uhr	Diskussionsrunde mit abschließendem Buffet

Ort:
Dorint-Hotel Am Goethepark Weimar
Beethovenplatz 1-2
99423 Weimar

In der Tiefgarage (Parkhaus am Goethehaus) stehen genügend Parkplätze zur Verfügung.

Wissenschaftliche Leitung:
Prof. Dr. med. Klaus Kirchhof
Chefarzt
Institut für Diagnostische und Interventionelle Radiologie und Neuroradiologie
SRH Wald-Klinikum Gera
Str. des Friedens 122
07548 Gera

Referent:
Prof. Dr. med. Philipp Wiggermann
Chefarzt
Radiologie & Nuklearmedizin
Städtisches Klinikum Braunschweig
Salzdahlumer Straße 90
38126 Braunschweig